

OKUL NET LİSTESİ (LGS sıralı)

										KATILIMLAR																				
İL		İLÇE		OKUL				SINAV ADI				OKUL	İLÇE	İL	GENEL															
SAMSUN		ALAÇAM		ETYEMEZ ALPARSLAN GÜL ORTAOKULU				8. SINIF LGS 2.UYGULAMA				11	188	188	8134															
Sıra	Ö.No	İsim	Sınıf	Sözel (TÜR)			Sözel (TAR)			Sözel (DİN)			Sözel (İNG)			Sayısal (MAT)			Sayısal (FEN)			Toplam		LGS	Dereceler					
				Türkçe			Tarih			Din K.ve A.B.			İngilizce			Matematik			Fen			Puanı			Snf	Okul	İlçe	İl	Genel	
				D	Y	N	D	Y	N	D	Y	N	D	Y	N	D	Y	N	D	Y	N	D	Y	N	D	Y	N	Puanı		
Genel Ortalama				12	6	10,27	5	4	3,97	7	2	6,16	5	3	4,12	8	6	6,08	11	7	8,59	49	28	39,19	323,120					
Okul Ortalaması				11	8	8,36	4	5	2,24	6	4	5,15	4	4	3,18	6	9	3,33	10	8	6,82	42	37	29,08	291,050					
1	10	BE KU	8A	17	2	16,33	10	0	10,00	10	0	10,00	8	2	7,33	12	6	10,00	16	4	14,67	73	14	68,33	413,786	1	1	21	21	1463 % 18
2	6	EF AK	8A	15	5	13,33	4	6	2,00	10	0	10,00	8	2	7,33	14	5	12,33	16	4	14,67	67	22	59,66	398,438	2	2	25	25	1832 % 23
3	2	AS İN	8A	14	6	12,00	5	5	3,33	9	1	8,67				9	6	7,00	14	6	12,00	51	24	43,00	346,538	3	3	47	47	3266 % 40
4	23	CA BİR	8A	16	3	15,00	4	3	3,00	9	1	8,67	7	3	6,00	4	4	2,67	10	2	9,33	50	16	44,67	337,021	4	4	50	50	3551 % 44
5	1	ALY YI	8A	14	6	12,00	4	6	2,00	6	4	4,67	3	5	1,33	3	7	0,67	14	6	12,00	44	34	32,67	309,661	5	5	70	70	4416 % 54
6	7	İR AY	8A	10	9	7,00	4	4	2,67	3	7	0,67	8	2	7,33	6	11	2,33	6	11	2,33	37	44	22,33	262,306	6	6	109	109	5924 % 73
7	11	RA O KO	8A	8	10	4,67	7	3	6,00	6	4	4,67	4	4	2,67	2	14	-2,67	10	8	7,33	37	43	22,67	254,903	7	7	123	123	6162 % 76
8	9	Nİ ER	8A	8	10	4,67	2	3	1,00	8	2	7,33	5	3	4,00	1	8	-1,67	8	8	5,33	32	34	20,66	249,998	8	8	133	133	6314 % 78
9	8	ME E AYG	8A	4	13	-0,33	1	8	-1,67	5	5	3,33	1	8	-1,67	6	13	1,67	6	11	2,33	23	58	3,66	212,674	9	9	163	163	7383 % 91
10	4	AZ MU	8A	7	13	2,67	1	9	-2,00	2	8	-0,67	4	6	2,00	8	12	4,00	2	18	-4,00	24	66	2,00	208,933	10	10	168	168	7469 % 92
11	12	SAYI YI	8A	8	10	4,67	1	8	-1,67	2	8	-0,67	1	7	-1,33	3	8	0,33	4	15	-1,00	19	56	0,33	207,306	11	11	171	171	7503 % 92

NET ORTALAMALARINA GÖRE KIYASLAMA

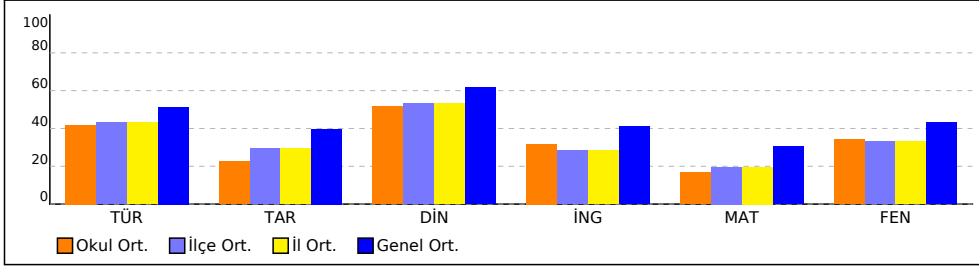

PUAN ORT. GÖRE KIYAS

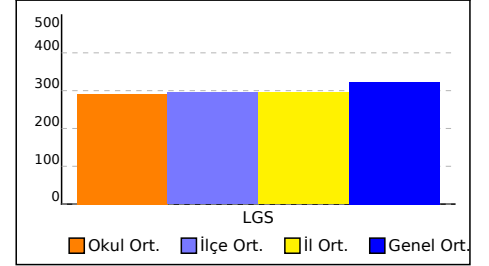

NET ORTALAMASINA GÖRE ŞUBE KARŞILAŞTIRMA

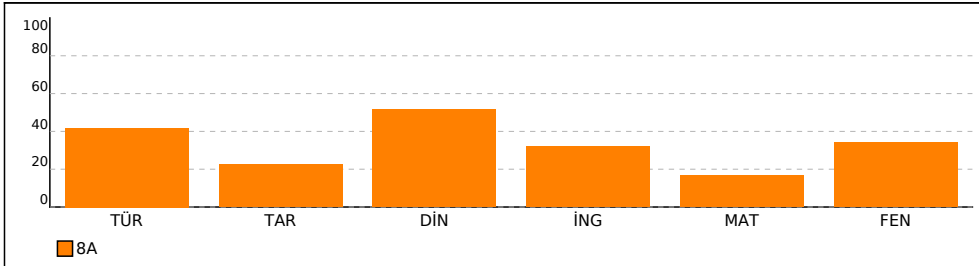

PUANA GÖRE ŞUBE KIYAS

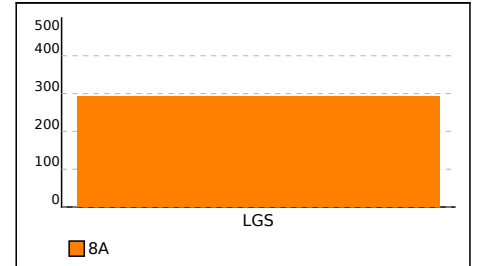

8A SINIFI NET LİSTESİ (LGS sıralı)

										KATILIMLAR																						
İL		İLÇE		OKUL				SINAV ADI				OKUL	İLÇE	İL	GENEL																	
SAMSUN		ALAÇAM		ETYEMEZ ALPARSLAN GÜL ORTAOKULU				8. SINIF LGS 2.UYGULAMA				11	188	188	8134																	
Sıra	Ö.No	İsim	Sınıf	Sözel (TÜR)			Sözel (TAR)			Sözel (DİN)			Sözel (İNG)			Sayısal (MAT)			Sayısal (FEN)			Toplam		LGS	Dereceler							
				Türkçe			Tarih			Din K.ve A.B.			İngilizce			Matematik			Fen			Puanı			Snf	Okul	İlçe	İl	Genel			
				D	Y	N	D	Y	N	D	Y	N	D	Y	N	D	Y	N	D	Y	N	D	Y	N	D	Y	N	Puanı	Snf	Okul	İlçe	İl
Genel Ortalama				12	6	10,27	5	4	3,97	7	2	6,16	5	3	4,12	8	6	6,08	11	7	8,59	49	28	39,19	323,120							
Okul Ortalaması				11	8	8,36	4	5	2,24	6	4	5,15	4	4	3,18	6	9	3,33	10	8	6,82	42	37	29,08	291,050							
SINIF: 8A																																
1	10	BE KU	8A	17	2	16,33	10	0	10,00	10	0	10,00	8	2	7,33	12	6	10,00	16	4	14,67	73	14	68,33	413,786	1	1	21	21	1463	% 18	
2	6	EF AK	8A	15	5	13,33	4	6	2,00	10	0	10,00	8	2	7,33	14	5	12,33	16	4	14,67	67	22	59,66	398,438	2	2	25	25	1832	% 23	
3	2	AS İN	8A	14	6	12,00	5	5	3,33	9	1	8,67				9	6	7,00	14	6	12,00	51	24	43,00	346,538	3	3	47	47	3266	% 40	
4	23	CA BİR	8A	16	3	15,00	4	3	3,00	9	1	8,67	7	3	6,00	4	4	2,67	10	2	9,33	50	16	44,67	337,021	4	4	50	50	3551	% 44	
5	1	ALY YI	8A	14	6	12,00	4	6	2,00	6	4	4,67	3	5	1,33	3	7	0,67	14	6	12,00	44	34	32,67	309,661	5	5	70	70	4416	% 54	
6	7	İR AY	8A	10	9	7,00	4	4	2,67	3	7	0,67	8	2	7,33	6	11	2,33	6	11	2,33	37	44	22,33	262,306	6	6	109	109	5924	% 73	
7	11	RA O KO	8A	8	10	4,67	7	3	6,00	6	4	4,67	4	4	2,67	2	14	-2,67	10	8	7,33	37	43	22,67	254,903	7	7	123	123	6162	% 76	
8	9	Nİ ER	8A	8	10	4,67	2	3	1,00	8	2	7,33	5	3	4,00	1	8	-1,67	8	8	5,33	32	34	20,66	249,998	8	8	133	133	6314	% 78	
9	8	ME E AYG	8A	4	13	-0,33	1	8	-1,67	5	5	3,33	1	8	-1,67	6	13	1,67	6	11	2,33	23	58	3,66	212,674	9	9	163	163	7383	% 91	
10	4	AZ MU	8A	7	13	2,67	1	9	-2,00	2	8	-0,67	4	6	2,00	8	12	4,00	2	18	-4,00	24	66	2,00	208,933	10	10	168	168	7469	% 92	
11	12	SAYI YI	8A	8	10	4,67	1	8	-1,67	2	8	-0,67	1	7	-1,33	3	8	0,33	4	15	-1,00	19	56	0,33	207,306	11	11	171	171	7503	% 92	

NET ORTALAMALARINA GÖRE KIYASLAMA

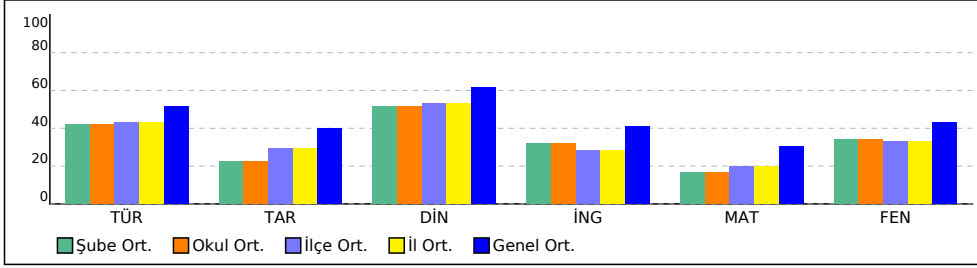

PUAN ORT. GÖRE KIYAS

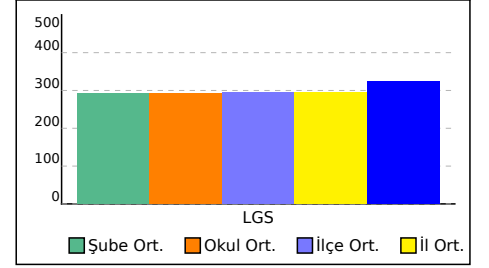

KURUM KARNESİ

İL	İLÇE	OKUL	SINAV					
SAMSUN	ALAÇAM	ETYEMEZ ALPARSLAN GÜL ORTAOKULU	8. SINIF LGS 2.UYGULAMA					

Okul (11)	Sözel (TÜR)	Sözel (TAR)	Sözel (DİN)	Sözel (İNG)	Sayısal (MAT)	Sayısal (FEN)	Toplam	LGS Puan
	Türkçe	Tarih	Din K.ve A.B.	İngilizce	Matematik	Fen		
	Net	Net	Net	Net	Net	Net		
	8,36	2,24	5,15	3,18	3,33	6,82	29,08	291,050
	▼	▼	▼	▼	▼	▼	▼	▼
İlçe (188)	8,62 (4)	2,92 (4)	5,30 (3)	2,82 (2)	3,93 (3)	6,59 (4)	30,18 (3)	294,840
İl (188)	8,62 (4)	2,92 (4)	5,30 (3)	2,82 (2)	3,93 (3)	6,59 (4)	30,18 (3)	294,840
Genel (8134)	10,27 (84)	3,97 (98)	6,16 (82)	4,12 (75)	6,08 (82)	8,59 (76)	39,19 (84)	323,120

Yukarıdaki tabloda okul satırında yazan değerler okulunuza ait ortalamalardır. Bu satırın altındaki oklar, okul ortalamanızın genel ortalamaya göre durumunu gösterir. İlçe, il ve genel satırlarında ise; ilçenize, ilinize ve genele ait ortalama gösterilir.

ŞUBE ORTALAMALARI

8A (11)	Sözel (TÜR)	Sözel (TAR)	Sözel (DİN)	Sözel (İNG)	Sayısal (MAT)	Sayısal (FEN)	Toplam	LGS Puan
	Türkçe	Tarih	Din K.ve A.B.	İngilizce	Matematik	Fen		
	Net	Net	Net	Net	Net	Net		
	8,36	2,24	5,15	3,18	3,33	6,82	29,08	291,050

Yukarıdaki şube ortalamaları tablosunda şubelerinize ait ortalamalar okul ortalaması ile kıyaslanmıştır. Şube isimlerinin altında parantez içindeki değerler şube katılımıdır. Eğer şube ortalaması, okul ortalamasından daha iyiyse yeşil yazı rengiyle, kötüyse kırmızı yazı rengiyle gösterilir.

KATILIM RAPORU

	Sınava Katılan				
	Öğrenci	Sınıf	Okul	İlçe	İl
ETYEMEZ ALPARSLAN GÜL ORTAOKULU okulunda	11	1			
ALAÇAM ilçesinde	188	17	7		
SAMSUN ilinde	188	17	7	1	
Genelde	8134	574	124	59	28

DERECELER

Genelde sınava 124 okul katıldı, okulunuz [LGS] puanında 81. oldu
SAMSUN ilinde sınava 7 okul katıldı, okulunuz [LGS] puanında 3. oldu
ALAÇAM ilçesinde sınava 7 okul katıldı, okulunuz [LGS] puanında 3. oldu

NET ORTALAMALARINA GÖRE KIIYASLAMA

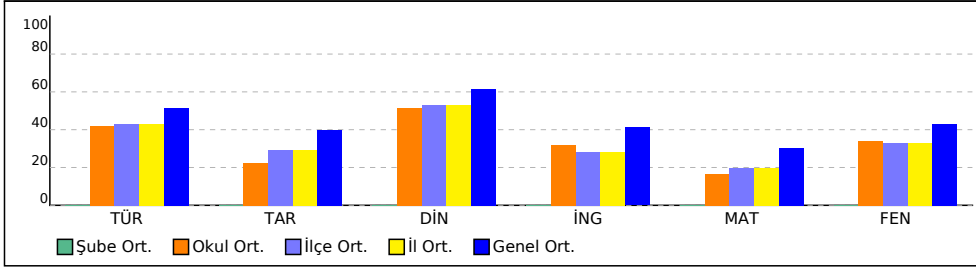

PUAN ORT. GÖRE KIIYAS

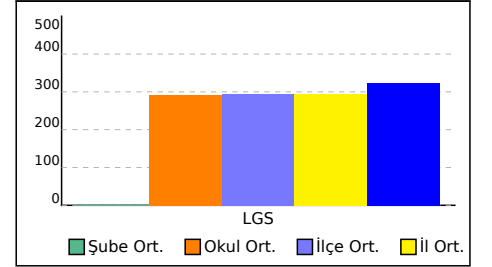

KURUM KARNESİ				
İL	İLÇE	OKUL	SINAV	
SAMSUN	ALAÇAM	ETYEMEZ ALPARSLAN GÜL ORTAOKULU	8. SINIF LGS 2.UYGULAMA	

Bu sayfada kurumunuzdaki öğrencilere ait kazanım analizi verilmektedir. Her test başlığının yanında ilgili testle ilgili işlem yapmış öğrenci sayısı verilmektedir. Her kazanım için başarı durumu hesaplanırken bu öğrenci sayıları dikkate alınmıştır.

Sözel (TÜR)	Soru	D	Y	%
Türkçe				
[+] Bağlamdan yararlanarak bilmediği kelime ve kelime gruplarının anlamını tahmin eder.	2	1,27	0,64	64
[-] Yazdıklarında yabancı dillerden alınmış, dilimize henüz yerleşmemiş kelimelerin Türkçelerini kullanır.	1	0,36	0,64	36
[+] Okudukları ile ilgili çıkarımlarda bulunur.	2	1,09	0,91	55
[+] Metnin içeriğini yorumlar.	1	0,55	0,27	55
[+] Metinle ilgili soruları cevaplar.	3	2,27	0,55	76
[+] Metnin ana fikrini/ana duygusunu belirler.	1	0,55	0,27	55
[-] Yazılarında anlatım biçimlerini kullanır.	1	0,45	0,55	45
[-] Okuduklarında kullanılan düşünceyi geliştirme yollarını belirler.	1	0,45	0,55	45
[+] Metindeki yardımcı fikirleri belirler.	1	0,55	0,27	55
[-] Metinler arasında karşılaştırma yapar.	2	0,91	1,09	45
[+] Medya metinlerini analiz eder.	1	0,82	0,18	82
[+] Fiklimsilerin cümledeki işlevlerini kavrar.	3	1,55	1,27	52
[-] Yazdıklarını düzenler.	2	0,64	1,27	32

Sözel (DİN)	Soru	D	Y	%
Din K.ve A.B.				
[+] Kader ve kaza inancını ayet ve hadislerle açıklar.	3	2,27	0,73	76
[+] İnsanın ilmi, iradesi, sorumluluğu ile kader arasında ilişki kurar.	2	1,18	0,82	59
[+] Toplumda kader ve kaza ile ilgili yaygın olan yanlış anlayışları sorgular.	2	1,27	0,73	64
[+] Kaza ve kader ile ilgili kavramları analiz eder.	1	0,55	0,45	55
[+] Hz. Musa'nın (a.s.) hayatını ana hatlarıyla tanır.	1	0,64	0,36	64
[-] Ayet el-Kürsî'yi okur, anlamını söyler.	1	0,45	0,55	45

Sayısal (MAT)	Soru	D	Y	%
Matematik				
[-] Tam kare pozitif tam sayılarla bu sayıların karekökleri arasındaki ilişkiyi belirler.	1	0,18	0,27	18
[-] Tam kare olmayan kareköklü bir sayının hangi iki doğal sayı arasında olduğunu belirler.	2	0,55	0,73	27
[-] Kareköklü bir ifadeyi a kök b şeklinde yazar ve a kök b şeklindeki ifadeye katsayıyı kök içine alır.	1	0,45	0,27	45
[-] Kareköklü bir ifade ile çarpıldığında, sonucu bir doğal sayı yapan çarpanlara örnek verir.	1	0,27	0,45	27
[-] Kareköklü ifadelerde toplama ve çıkarma işlemlerini yapar.	1	0,27	0,36	27
[-] Kareköklü ifadelerde çarpma ve bölme işlemlerini yapar.	1	0,18	0,45	18
[-] Tam sayıların, tam sayı kuvvetlerini hesaplar.	3	0,55	1,91	18
[-] Üslü ifadelerle ilgili temel kuralları anlar, birbirine denk ifadeler oluşturur.	1	0,27	0,64	27
[+] Sayıların ondalık gösterimlerini 10'un tam sayı kuvvetlerini kullanarak çözümler.	1	0,55	0,45	55
[-] Verilen bir sayıyı 10'un farklı tam sayı kuvvetlerini kullanarak ifade eder.	1	0,18	0,64	18
[+] Çok büyük ve çok küçük sayıları bilimsel gösterimle ifade eder ve karşılaştırır.	1	0,55	0,27	55
[-] Verilen pozitif tam sayıların pozitif tam sayı çarpanlarını bulur, pozitif tam sayıların pozitif tam sayı çarpanlarını üslü ifadelerin çarpımı şeklinde yazar.	1	0,18	0,64	18
[-] Verilen iki doğal sayının aralarında asal olup olmadığını belirler.	1	0,45	0,18	45
[-] İki doğal sayının en büyük ortak bölenini (EBOB) ve en küçük ortak katını (EKOK) hesaplar, ilgili problemleri çözer.	4	1,55	1,27	39

Sözel (TAR)	Soru	D	Y	%
Tarih				
[-] Mustafa Kemal'in askerlik hayatı ile ilgili olayları ve olguları onun kişilik özellikleri ile ilişkilendirir.	1	0,45	0,36	45
[+] Avrupa'daki gelişmelerin yansımaları bağlamında Osmanlı Devleti'nin yirminci yüzyılın başlarındaki siyasi ve sosyal durumunu kavrar.	1	0,64	0,18	64
[-] Mustafa Kemal'in çocukluk ve öğrenim hayatından hareketle onun kişilik özelliklerinin oluşumu hakkında çıkarımlarda bulunur.	1	0,45	0,36	45
[-] Gençlik döneminde Mustafa Kemal'in fikir hayatını etkileyen önemli kişileri ve olayları kavrar.	1	0,18	0,73	18
[-] Birinci Dünya Savaşı'nın sebeplerini ve savaşın başlamasına yol açan gelişmeleri kavrar.	1	0,36	0,64	36
[-] Birinci Dünya Savaşı'nda Osmanlı Devleti'nin durumu hakkında çıkarımlarda bulunur.	2	0,55	1,27	27
[-] Kuvâ-yı Millîye'nin oluşum sürecini ve sonrasında meydana gelen gelişmeleri kavrar.	2	0,73	1,18	36
[+] Mondros Ateşkes Antlaşması'nın imzalanması ve uygulanması karşısında Osmanlı yönetiminin, Mustafa Kemal'in ve halkın tutumunu analiz eder.	1	0,55	0,27	55

Sözel (İNG)	Soru	D	Y	%
İngilizce				
[-] KAZANIM BELİRTİLMEMİŞ	10	4,45	3,82	45

Sayısal (FEN)	Soru	D	Y	%
Fen				
[-] İklim ve hava olayları arasındaki farkı açıklar.	2	0,91	1,00	45
[-] DNA'nın kendini nasıl eşlediğini ifade eder.	1	0,27	0,64	27
[-] Mevsimlerin oluşumuna yönelik tahminlerde bulunur.	5	2,36	2,09	47
[+] Akraba evliliklerinin genetik sonuçlarını tartışır.	1	0,55	0,45	55
[-] Tek karakter çaprazlamaları ile ilgili problemler çözerek sonuç hakkında yorum yapar.	3	1,45	1,00	48
[-] Nükleotid, gen, DNA ve kromozom kavramlarını açıklayarak bu kavramlar arasında ilişki kurar.	2	0,64	1,18	32
[+] Canlıların yaşadıkları çevreye uyumlarını gözlem yaparak açıklar.	3	2,09	0,82	70
[-] Örneklerden yola çıkarak modifikasyonu açıklar.	2	0,73	0,91	36
[+] Kalıtım ile ilgili kavramları tanımlar.	1	0,64	0,36	64

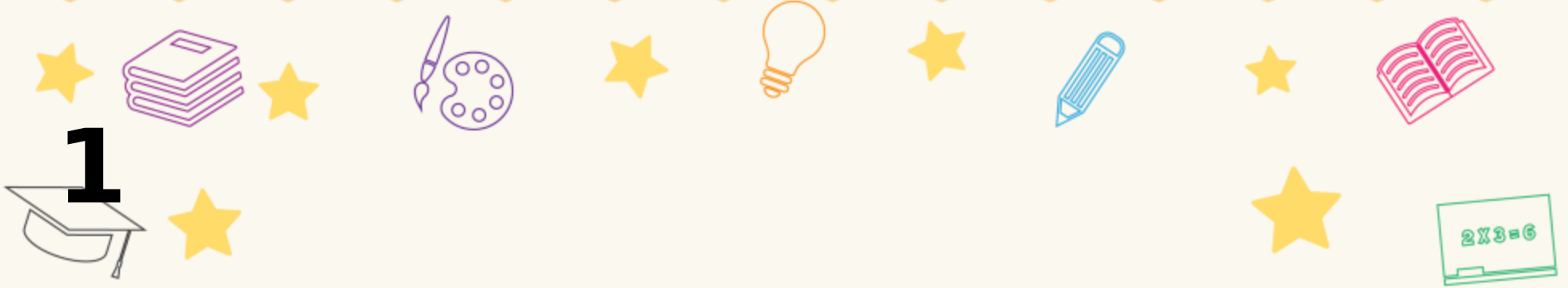

Başarı Belgesi

BE KU

2024-2025 eğitim-öğretim yılında yapılan
sınavda 8. sınıflar arasında, kurumunuzda
1. oldunuz.

Tebrik eder, hayatınız boyunca
başarılarınızın devamını dileriz.



**ETYEMEZ ALPARSLAN GÜL ORTAOKULU -
8A**

8. SINIF LGS 2.UYGULAMA



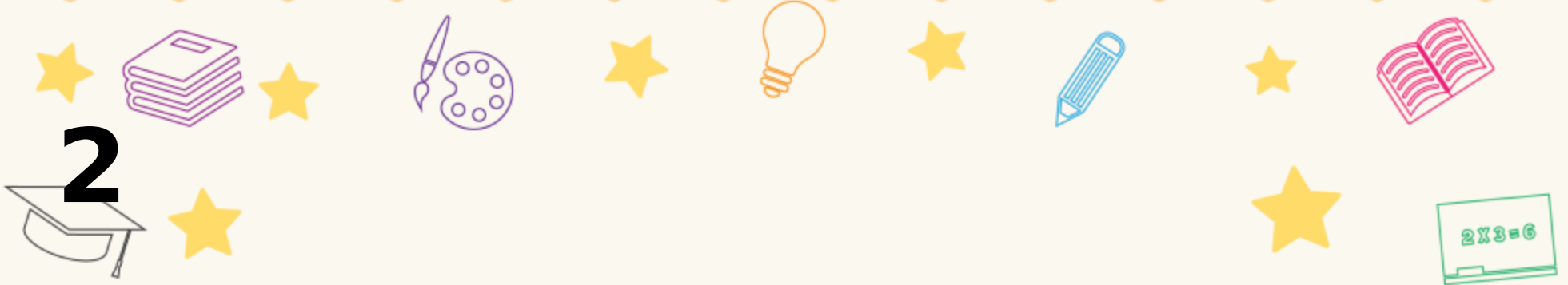

2



Başarı Belgesi

EF AK



2024-2025 eğitim-öğretim yılında yapılan
sınavda 8. sınıflar arasında, kurumunuzda
2. oldunuz.

Tebrik eder, hayatınız boyunca
başarılarınızın devamını dileriz.

**ETYEMEZ ALPARSLAN GÜL ORTAOKULU -
8A**

8. SINIF LGS 2.UYGULAMA



3



Başarı Belgesi

AS İN

2024-2025 eğitim-öğretim yılında yapılan
sınavda 8. sınıflar arasında, kurumunuzda
3. oldunuz.

Tebrik eder, hayatınız boyunca
başarılarınızın devamını dileriz.



ETYEMEZ ALPARSLAN GÜL ORTAOKULU -
8A

8. SINIF LGS 2.UYGULAMA



SONUÇ BELGESİ

SAMSUN / ALAÇAM / ETYEMEZ ALPARSLAN GÜL ORTAOKULU

Öğrenci	Numara	Sınıf
ALY YI	1	8A

Ders	Soru	Doğru	Yanlış	Net	Başarı %	Sınıf Ort.	Kurum Ort.	Genel Ort.
Türkçe	20	14	6	12,00	60	▲ 8,36	▲ 8,36	▲ 10,27
Tarih	10	4	6	2,00	20	▼ 2,24	▼ 2,24	▼ 3,97
Din K.ve A.B.	10	6	4	4,67	47	▼ 5,15	▼ 5,15	▼ 6,16
İngilizce	10	3	5	1,33	13	▼ 3,18	▼ 3,18	▼ 4,12
Matematik	20	3	7	0,67	3	▼ 3,33	▼ 3,33	▼ 6,08
Fen	20	14	6	12,00	60	▲ 6,82	▲ 6,82	▲ 8,59
Toplam:	90	44	34	32,67	36	▲ 29,09	▲ 29,09	▼ 39,19

Soru No	12345678901234567890
Sözel (TÜR)	aBbCbCABCADcBbCcDaaD
Cevap Anh.	A BBCCDCABCADcBbCcDaaD
Sözel (TAR)	cDBbdcDcCD
Cevap Anh.	A BDBABDAACD
Sözel (DİN)	CAdBDBbDab
Cevap Anh.	A CACBDBCCDDA
Sözel (İNG)	dbc ABdac
Cevap Anh.	A CDADcABDBB
Sayısal (MAT)	b b daAbCa aC
Cevap Anh.	A BCDDACDBACAACDBDBBCC
Sayısal (FEN)	DBcBcbcaBACADcCBCADb
Cevap Anh.	A DBABCABBBACADDcBCADD

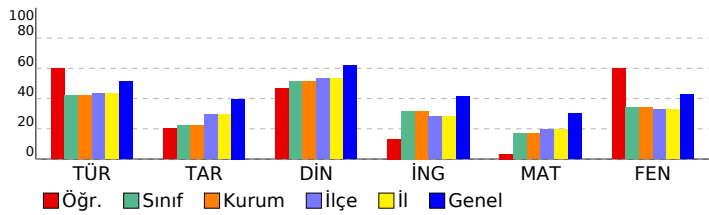

8. SINIF LGS 2.UYGULAMA

DERSLERE GÖRE ANALİZ

Sözel (TÜR)	S	D	Y	B%
Türkçe				
Bağlamdan yararlanarak bilmediği kelime ve kelime gruplarının anlamını tahmin eder.	2	1	1	50
Yazdıklarında yabancı dillerden alınmış, dilimize henüz yerleşmemiş kelimelerin Türkçelerini kullanır.	1	0	1	0
Okudukları ile ilgili çıkarımlarda bulunur.	2	2	0	100
Metnin içeriğini yorumlar.	1	0	1	0
Metninle ilgili soruları cevaplar.	3	3	0	100
Metnin ana fikrini/ana duygusunu belirler.	1	1	0	100
Yazılarında anlatım biçimlerini kullanır.	1	1	0	100
Okuduklarında kullanılan düşünceyi geliştirme yollarını belirler.	1	1	0	100
Metindeki yardımcı fikirleri belirler.	1	1	0	100
Metinler arasında karşılaştırma yapar.	2	1	1	50
Medya metinlerini analiz eder.	1	1	0	100
Filiimsilerin cümledeki işlevlerini kavrar.	3	2	1	67
Yazdıklarını düzenler.	2	1	1	50
Sözel (TAR)				
Tarih				
Mustafa Kemal'in askerlik hayatı ile ilgili olayları ve olguları onun kişilik özellikleri ile ilişkilendirir.	1	0	1	0
Avrupa'daki gelişmelerin yansımaları bağlamında Osmanlı Devleti'nin yirminci yüzyılın başlarındaki siyasi ve sosyal	1	1	0	100
Mustafa Kemal'in çocukluk ve öğrenim hayatından hareketle onun kişilik özelliklerinin oluşumu hakkında çıkarımlar	1	1	0	100
Gençlik döneminde Mustafa Kemal'in fikir hayatını etkileyen önemli kişileri ve olayları kavrar.	1	0	1	0
Birinci Dünya Savaşı'nın sebeplerini ve savaşın başlamasına yol açan gelişmeleri kavrar.	1	0	1	0
Birinci Dünya Savaşı'nda Osmanlı Devleti'nin durumu hakkında çıkarımlarda bulunur.	2	0	2	0
Kuvâ-yı Milliye'nin oluşum sürecini ve sonrasında meydana gelen gelişmeleri kavrar.	2	1	1	50
Mondros Ateşkes Antlaşması'nın imzalanması ve uygulanması karşısında Osmanlı yönetiminin, Mustafa Kemal'in ve	1	1	0	100
Sözel (DİN)				
Din K.ve A.B.				
Kader ve kaza inancını ayet ve hadislerle açıklar.	3	2	1	67
İnsanın ilmi, iradesi, sorumluluğu ile kader arasında ilişki kurar.	2	2	0	100
Toplumda kader ve kaza ile ilgili yaygın olan yanlış anlayışları sorgular.	2	2	0	100
Kaza ve kader ile ilgili kavramları analiz eder.	1	0	1	0
Hz. Musa'nın (a.s.) hayatını ana hatlarıyla tanıtır.	1	0	1	0
Ayet el-Kürsî'yi okur, anlamını söyler.	1	0	1	0
Sözel (İNG)				
İngilizce				
KAZANIM BELİRTİLMEMİŞ	10	3	5	30
Sayısal (MAT)				
Matematik				
Tam kare pozitif tam sayılarla bu sayıların karekökleri arasındaki ilişkiyi belirler.	1	0	0	0
Tam kare olmayan kareköklü bir sayının hangi iki doğal sayı arasında olduğunu belirler.	2	0	0	0
Kareköklü bir ifadeyi a kök b şeklinde yazar ve a kök b şeklindeki ifadede katsayıyı kök içine alır.	1	0	0	0
Kareköklü bir ifade ile çarpıldığında, sonucu bir doğal sayı yapan çarpanlara örnek verir.	1	0	1	0
Kareköklü ifadelerde toplama ve çıkarma işlemlerini yapar.	1	0	0	0
Kareköklü ifadelerde çarpma ve bölme işlemlerini yapar.	1	0	1	0
Tam sayıların, tam sayı kuvvetlerini hesaplar.	3	0	2	0
Üstü ifadelerle ilgili temel kuralları anlar, birbirine denk ifadeler oluşturur.	1	0	1	0
Sayıların ondalık gösterimlerini 10'un tam sayı kuvvetlerini kullanarak çözümler.	1	1	0	100
Verilen bir sayıyı 10'un farklı tam sayı kuvvetlerini kullanarak ifade eder.	1	0	1	0
Çok büyük ve çok küçük sayıları bilimsel gösterimle ifade eder ve karşılaştırır.	1	1	0	100
Verilen pozitif tam sayıların pozitif tam sayı çarpanlarını bulur, pozitif tam sayıların pozitif tam sayı çarpanlarını üslü	1	0	0	0
Verilen iki doğal sayının aralarında asal olup olmadığını belirler.	1	0	0	0
İki doğal sayının en büyük ortak bölenini (EBOB) ve en küçük ortak katını (EKOK) hesaplar, ilgili problemleri çözer.	4	1	1	25
Sayısal (FEN)				
Fen				
İklim ve hava olayları arasındaki farkı açıklar.	2	2	0	100
DNA'nın kendini nasıl eşlediğini ifade eder.	1	0	1	0
Mevsimlerin oluşumuna yönelik tahminlerde bulunur.	5	5	0	100
Akraba evliliklerinin genetik sonuçlarını tartışır.	1	0	1	0
Tek karakter çaprazlamaları ile ilgili problemler çözerek sonuçları hakkında yorum yapar.	3	2	1	67
Nükleotid, gen, DNA ve kromozom kavramlarını açıklayarak bu kavramlar arasında ilişki kurar.	2	1	1	50
Canlıların yaşadıkları çevreye uyumlarını gözlem yaparak açıklar.	3	3	0	100
Örneklere yola çıkarak modifikasyonu açıklar.	2	1	1	50
Kalıtım ile ilgili kavramları tanımlar.	1	0	1	0

SONUÇ BELGESİ									
SAMSUN / ALAÇAM / ETYEMEZ ALPARSLAN GÜL ORTAOKULU									
Öğrenci			Numara	Sınıf					
AS İN			2	8A					
Ders	Soru	Doğru	Yanlış	Net	Başarı %	Sınıf Ort.	Kurum Ort.	Genel Ort.	
Türkçe	20	14	6	12,00	60	▲ 8,36	▲ 8,36	▲ 10,27	
Tarih	10	5	5	3,33	33	▲ 2,24	▲ 2,24	▼ 3,97	
Din K.ve A.B.	10	9	1	8,67	87	▲ 5,15	▲ 5,15	▲ 6,16	
Matematik	20	9	6	7,00	35	▲ 3,33	▲ 3,33	▲ 6,08	
Fen	20	14	6	12,00	60	▲ 6,82	▲ 6,82	▲ 8,59	
Toplam:		90	51	24	43,00	48	▲ 29,09	▲ 29,09	▲ 39,19
Soru No	12345678901234567890								
Sözel (TÜR)	cadbBCBbCDACBACDCCdB								
Cevap Anh.	B	DDADBCBACDACCBB							
Sözel (TAR)	DacbDcbBDB								
Cevap Anh.	B	DCAADBABDB							
Sözel (DİN)	ADDdBDBCAC								
Cevap Anh.	B	ADDCBDBCAC							
Sayısal (MAT)	CCBB BaCdAaAacC*								
Cevap Anh.	B	CCBBBDCAACABDCADDCB							
Sayısal (FEN)	DDAaBCDDcaABadACBABA								
Cevap Anh.	B	DDACBCDDACABBBACBABB							

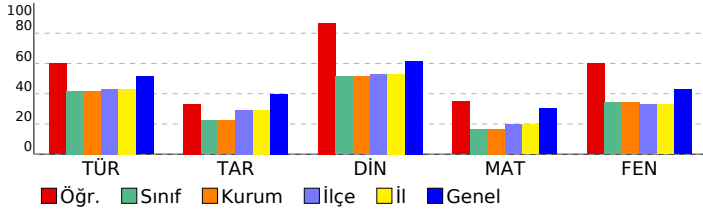

8. SINIF LGS 2.UYGULAMA

DERSLERE GÖRE ANALİZ

Sözel (TÜR)	S	D	Y	B%
Türkçe				
Bağlamdan yararlanarak bilmediği kelime ve kelime gruplarının anlamını tahmin eder.	2	1	1	50
Yazdıklarında yabancı dillerden alınmış, dilimize henüz yerleşmemiş kelimelerin Türkçelerini kullanır.	1	1	0	100
Okudukları ile ilgili çıkarımlarda bulunur.	2	2	0	100
Metnin içeriğini yorumlar.	1	1	0	100
Metninle ilgili soruları cevaplar.	3	3	0	100
Metnin ana fikrini/ana duygusunu belirler.	1	1	0	100
Yazarlarında anlatım biçimlerini kullanır.	1	1	0	100
Okuduklarında kullanılan düşünceyi geliştirme yollarını belirler.	1	1	0	100
Metindeki yardımcı fikirleri belirler.	1	1	0	100
Metinler arasında karşılaştırma yapar.	2	1	1	50
Medya metinlerini analiz eder.	1	1	0	100
Filiilsilerin cümledeki işlevlerini kavrar.	3	1	2	33
Yazdıklarını düzenler.	2	0	2	0
Sözel (TAR)				
Tarih				
Mustafa Kemal'in askerlik hayatı ile ilgili olayları ve olguları onun kişilik özellikleri ile ilişkilendirir.	1	1	0	100
Avrupa'daki gelişmelerin yansımaları bağlamında Osmanlı Devleti'nin yirminci yüzyılın başlarındaki siyasi ve sosyal	1	1	0	100
Mustafa Kemal'in çocukluk ve öğrenim hayatından hareketle onun kişilik özelliklerinin oluşumu hakkında çıkarımlar	1	1	0	100
Gençlik döneminde Mustafa Kemal'in fikir hayatını etkileyen önemli kişileri ve olayları kavrar.	1	0	1	0
Birinci Dünya Savaşı'nın sebeplerini ve savaşın başlamasına yol açan gelişmeleri kavrar.	1	0	1	0
Birinci Dünya Savaşı'nda Osmanlı Devleti'nin durumu hakkında çıkarımlarda bulunur.	2	1	1	50
Kuvâ-yı Milliye'nin oluşum sürecini ve sonrasında meydana gelen gelişmeleri kavrar.	2	0	2	0
Mondros Ateşkes Antlaşması'nın imzalanması ve uygulanması karşısında Osmanlı yönetiminin, Mustafa Kemal'in ve	1	1	0	100
Sözel (DİN)				
Din K.ve A.B.				
Kader ve kaza inancını ayet ve hadislerle açıklar.	3	3	0	100
İnsanın ilmi, iradesi, sorumluluğu ile kader arasında ilişki kurar.	2	2	0	100
Toplumda kader ve kaza ile ilgili yaygın olan yanlış anlayışları sorgular.	2	2	0	100
Kaza ve kader ile ilgili kavramları analiz eder.	1	0	1	0
Hız. Musa'nın (a.s.) hayatını ana hatlarıyla tanıtır.	1	1	0	100
Ayet el-Kürsî'yi okur, anlamını söyler.	1	1	0	100
Sözel (İNG)				
İngilizce				
KAZANIM BELİRTİLMEMİŞ	10	0	0	0
Sayısal (MAT)				
Matematik				
Tam kare pozitif tam sayılarla bu sayıların karekökleri arasındaki ilişkiyi belirler.	1	0	0	0
Tam kare olmayan kareköklü bir sayının hangi iki doğal sayı arasında olduğunu belirler.	2	0	1	0
Kareköklü bir ifadeyi a kök b şeklinde yazar ve a kök b şeklindeki ifadede katsayıyı kök içine alır.	1	0	0	0
Kareköklü bir ifade ile çarpıldığında, sonucu bir doğal sayı yapan çarpanlara örnek verir.	1	0	0	0
Kareköklü ifadelerde toplama ve çıkarma işlemlerini yapar.	1	0	1	0
Kareköklü ifadelerde çarpma ve bölme işlemlerini yapar.	1	1	0	100
Tam sayıların, tam sayı kuvvetlerini hesaplar.	3	0	3	0
Üstü ifadelerle ilgili temel kuralları anlar, birbirine denk ifadeler oluşturur.	1	1	0	100
Sayıların ondalık gösterimlerini 10'un tam sayı kuvvetlerini kullanarak çözümler.	1	1	0	100
Verilen bir sayıyı 10'un farklı tam sayı kuvvetlerini kullanarak ifade eder.	1	0	1	0
Çok büyük ve çok küçük sayıları bilimsel gösterimle ifade eder ve karşılaştırır.	1	1	0	100
Verilen pozitif tam sayıların pozitif tam sayı çarpanlarını bulur, pozitif tam sayıların pozitif tam sayı çarpanlarını üslü	1	1	0	100
Verilen iki doğal sayının aralarında asal olup olmadığını belirler.	1	0	0	0
İki doğal sayının en büyük ortak bölenini (EBOB) ve en küçük ortak katını (EKOK) hesaplar, ilgili problemleri çözer.	4	4	0	100
Sayısal (FEN)				
Fen				
İklim ve hava olayları arasındaki farkı açıklar.	2	1	1	50
DNA'nın kendini nasıl eşlediğini ifade eder.	1	1	0	100
Mevsimlerin oluşumuna yönelik tahminlerde bulunur.	5	3	2	60
Akraba evliliklerinin genetik sonuçlarını tartışır.	1	1	0	100
Tek karakter çaprazlamaları ile ilgili problemler çözerek sonuçları hakkında yorum yapar.	3	1	2	33
Nükleotid, gen, DNA ve kromozom kavramlarını açıklayarak bu kavramlar arasında ilişki kurar.	2	1	1	50
Canlıların yaşadıkları çevreye uyumlarını gözlem yaparak açıklar.	3	3	0	100
Örneklerden yola çıkarak modifikasyonu açıklar.	2	2	0	100
Kalıtım ile ilgili kavramları tanımlar.	1	1	0	100

SONUÇ BELGESİ

SAMSUN / ALAÇAM / ETYEMEZ ALPARSLAN GÜL ORTAOKULU		
Öğrenci	Numara	Sınıf
AZ MU	4	8A

Ders	Soru	Doğru	Yanlış	Net	Başarı %	Sınıf Ort.	Kurum Ort.	Genel Ort.
Türkçe	20	7	13	2,67	13	▼ 8,36	▼ 8,36	▼ 10,27
Tarih	10	1	9	-2,00	-20	▼ 2,24	▼ 2,24	▼ 3,97
Din K.ve A.B.	10	2	8	-0,67	-7	▼ 5,15	▼ 5,15	▼ 6,16
İngilizce	10	4	6	2,00	20	▼ 3,18	▼ 3,18	▼ 4,12
Matematik	20	8	12	4,00	20	▲ 3,33	▲ 3,33	▼ 6,08
Fen	20	2	18	-4,00	-20	▼ 6,82	▼ 6,82	▼ 8,59
Toplam:	90	24	66	2,00	2	▼ 29,09	▼ 29,09	▼ 39,19

Soru No	12345678901234567890
Sözel (TÜR)	DadCBBdCDAbccdadBc
Cevap Anh.	B DDADBCBACDACCBCB
Sözel (TAR)	cdcbddaaB
Cevap Anh.	B DCAADBABDB
Sözel (DİN)	bccacadCAa
Cevap Anh.	B ADDCBBCAC
Sözel (İNG)	BaDBcCacbd
Cevap Anh.	B BBDBACDADC
Sayısal (MAT)	aCcBDDbAddABaacDbdc
Cevap Anh.	B CCBDBDCAACABDCADDCB
Sayısal (FEN)	cadbdbaccbcacBbdBcb
Cevap Anh.	B DDACBCDDACABBBACBABB

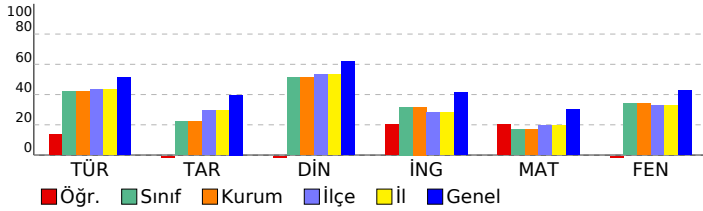

8. SINIF LGS 2.UYGULAMA

DERSLERE GÖRE ANALİZ					
Sözel (TÜR)					
Türkçe	S	D	Y	B%	
Bağlamdan yararlanarak bilmediği kelime ve kelime gruplarının anlamını tahmin eder.	2	1	1	50	
Yazdıklarında yabancı dillerden alınmış, dilimize henüz yerleşmemiş kelimelerin Türkçelerini kullanır.	1	0	1	0	
Okudukları ile ilgili çıkarımlarda bulunur.	2	0	2	0	
Metnin içeriğini yorumlar.	1	0	1	0	
Metninle ilgili soruları cevaplar.	3	1	2	33	
Metnin ana fikrini/ana duygusunu belirler.	1	0	1	0	
Yazılarında anlatım biçimlerini kullanır.	1	0	1	0	
Okuduklarında kullanılan düşünceyi geliştirme yollarını belirler.	1	0	1	0	
Metindeki yardımcı fikirleri belirler.	1	1	0	100	
Metinler arasında karşılaştırma yapar.	2	1	1	50	
Medya metinlerini analiz eder.	1	1	0	100	
Filiyillerin cümledeki işlevlerini kavrar.	3	1	2	33	
Yazdıklarını düzenler.	2	1	1	50	

Sözel (TAR)					
Tarih	S	D	Y	B%	
Mustafa Kemal'in askerlik hayatı ile ilgili olayları ve olguları onun kişilik özellikleri ile ilişkilendirir.	1	1	0	100	
Avrupa'daki gelişmelerin yansımaları bağlamında Osmanlı Devleti'nin yirminci yüzyılın başlarındaki siyasi ve sosyal	1	0	1	0	
Mustafa Kemal'in çocukluk ve öğrenim hayatından hareketle onun kişilik özelliklerinin oluşumu hakkında çıkarımlar	1	0	1	0	
Gençlik döneminde Mustafa Kemal'in fikir hayatını etkileyen önemli kişileri ve olayları kavrar.	1	0	1	0	
Birinci Dünya Savaşı'nın sebeplerini ve savaşın başlamasına yol açan gelişmeleri kavrar.	1	0	1	0	
Birinci Dünya Savaşı'nda Osmanlı Devleti'nin durumu hakkında çıkarımlarda bulunur.	2	0	2	0	
Kuvâ-yı Milliye'nin oluşum sürecini ve sonrasında meydana gelen gelişmeleri kavrar.	2	0	2	0	
Mondros Ateşkes Antlaşması'nın imzalanması ve uygulanması karşısında Osmanlı yönetiminin, Mustafa Kemal'in ve	1	0	1	0	

Sözel (DİN)					
Din K.ve A.B.	S	D	Y	B%	
Kader ve kaza inancını ayet ve hadislerle açıklar.	3	2	1	67	
İnsanın ilmi, iradesi, sorumluluğu ile kader arasında ilişki kurar.	2	0	2	0	
Toplumda kader ve kaza ile ilgili yaygın olan yanlış anlayışları sorgular.	2	0	2	0	
Kaza ve kader ile ilgili kavramları analiz eder.	1	0	1	0	
Hz. Musa'nın (a.s.) hayatını ana hatlarıyla tanıtır.	1	0	1	0	
Ayet el-Kürsî'yi okur, anlamını söyler.	1	0	1	0	

Sözel (İNG)					
İngilizce	S	D	Y	B%	
KAZANIM BELİRTİLMEMİŞ	10	4	6	40	

Sayısal (MAT)					
Matematik	S	D	Y	B%	
Tam kare pozitif tam sayılarla bu sayıların karekökleri arasındaki ilişkiyi belirler.	1	0	1	0	
Tam kare olmayan kareköklü bir sayının hangi iki doğal sayı arasında olduğunu belirler.	2	0	2	0	
Kareköklü bir ifadenin a kök b şeklinde yazılır ve a kök b şeklindeki ifadede katsayıyı kök içine alır.	1	0	1	0	
Kareköklü bir ifade ile çarpıldığında, sonucu bir doğal sayı yapan çarpanlara örnek verir.	1	1	0	100	
Kareköklü ifadelerde toplama ve çıkarma işlemlerini yapar.	1	0	1	0	
Kareköklü ifadelerde çarpma ve bölme işlemlerini yapar.	1	0	1	0	
Tam sayıların, tam sayı kuvvetlerini hesaplar.	3	2	1	67	
Üstü ifadelerle ilgili temel kuralları anlar, birbirine denk ifadeler oluşturur.	1	1	0	100	
Sayıların ondalık gösterimlerini 10'un tam sayı kuvvetlerini kullanarak çözümler.	1	0	1	0	
Verilen bir sayıyı 10'un farklı tam sayı kuvvetlerini kullanarak ifade eder.	1	1	0	100	
Çok büyük ve çok küçük sayıları bilimsel gösterimle ifade eder ve karşılaştırır.	1	0	1	0	
Verilen pozitif tam sayıların pozitif tam sayı çarpanlarını bulur, pozitif tam sayıların pozitif tam sayı çarpanlarını üslü	1	0	1	0	
Verilen iki doğal sayının aralarında asal olup olmadığını belirler.	1	1	0	100	
İki doğal sayının en büyük ortak bölenini (EBOB) ve en küçük ortak katını (EKOK) hesaplar, ilgili problemleri çözer.	4	2	2	50	

Sayısal (FEN)					
Fen	S	D	Y	B%	
İklim ve hava olayları arasındaki farkı açıklar.	2	0	2	0	
DNA'nın kendini nasıl eşlediğini ifade eder.	1	0	1	0	
Mevsimlerin oluşumuna yönelik tahminlerde bulunur.	5	1	4	20	
Akraba evliliklerinin genetik sonuçlarını tartışır.	1	0	1	0	
Tek karakter çaprazlamaları ile ilgili problemler çözerek sonuçları hakkında yorum yapar.	3	1	2	33	
Nükleotid, gen, DNA ve kromozom kavramlarını açıklayarak bu kavramlar arasında ilişki kurar.	2	0	2	0	
Canlıların yaşadıkları çevreye uyumlarını gözlem yaparak açıklar.	3	0	3	0	
Örneklere yol açarak modifikasyonu açıklar.	2	0	2	0	
Kalıtım ile ilgili kavramları tanımlar.	1	0	1	0	

SONUÇ BELGESİ

SAMSUN / ALAÇAM / ETYEMEZ ALPARSLAN GÜL ORTAOKULU

Öğrenci	Numara	Sınıf
BE KU	10	8A

Ders	Soru	Doğru	Yanlış	Net	Başarı %	Sınıf Ort.	Kurum Ort.	Genel Ort.
Türkçe	20	17	2	16,33	82	▲ 8,36	▲ 8,36	▲ 10,27
Tarih	10	10	0	10,00	100	▲ 2,24	▲ 2,24	▲ 3,97
Din K.ve A.B.	10	10	0	10,00	100	▲ 5,15	▲ 5,15	▲ 6,16
İngilizce	10	8	2	7,33	73	▲ 3,18	▲ 3,18	▲ 4,12
Matematik	20	12	6	10,00	50	▲ 3,33	▲ 3,33	▲ 6,08
Fen	20	16	4	14,67	73	▲ 6,82	▲ 6,82	▲ 8,59
Toplam:	90	73	14	68,33	76	▲ 29,09	▲ 29,09	▲ 39,19

Soru No: 12345678901234567890

Sözel (TÜR) : BBCCDCABCADCbBCBDaa

Cevap Anh. A : BBCCDCABCADCABCBDADD

Sözel (TAR) : BDBABDAACD

Cevap Anh. A : BDBABDAACD

Sözel (DİN) : CACBDBCDDA

Cevap Anh. A : CACBDBCDDA

Sözel (İNG) : CDACcAdDBB

Cevap Anh. A : CDADCABDBB

Sayısal (MAT) : aCDDA DdbCAbCDdDBcC

Cevap Anh. A : BCDDACDBACAACDBDBBCC

Sayısal (FEN) : DBABCABaBACADbCaCADb

Cevap Anh. A : DBABCABBBACADDcBCADD

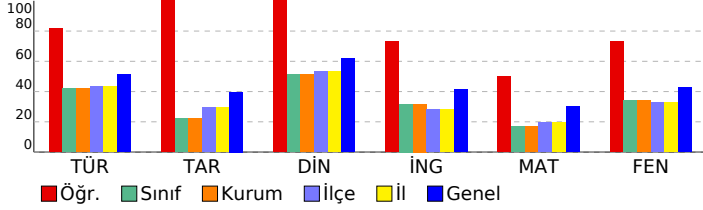

8. SINIF LGS 2.UYGULAMA

DERSLERE GÖRE ANALİZ

Sözel (TÜR)		S	D	Y	B%
Türkçe					
Bağlamdan yararlanarak bilmediği kelime ve kelime gruplarının anlamını tahmin eder.	2	2	0	100	
Yazdıklarında yabancı dillerden alınmış, dilimize henüz yerleşmemiş kelimelerin Türkçelerini kullanır.	1	1	0	100	
Okudukları ile ilgili çıkarımlarda bulunur.	2	2	0	100	
Metnin içeriğini yorumlar.	1	1	0	100	
Metnin ilgili sorularını cevaplar.	3	3	0	100	
Metnin ana fikrini/ana duygusunu belirler.	1	1	0	100	
Yazılarında anlatım biçimlerini kullanır.	1	1	0	100	
Okuduklarında kullanılan düşünceyi geliştirme yollarını belirler.	1	1	0	100	
Metindeki yardımcı fikirleri belirler.	1	1	0	100	
Metinler arasında karşılaştırma yapar.	2	1	1	50	
Medya metinlerini analiz eder.	1	1	0	100	
Filiillerin cümledeki işlevlerini kavrar.	3	3	0	100	
Yazdıklarını düzenler.	2	0	1	0	

Sözel (TAR)		S	D	Y	B%
Tarih					
Mustafa Kemal'in askerlik hayatı ile ilgili olayları ve olguları onun kişilik özellikleri ile ilişkilendirir.	1	1	0	100	
Avrupa'daki gelişmelerin yansımaları bağlamında Osmanlı Devleti'nin yirminci yüzyılın başlarındaki siyasi ve sosyal	1	1	0	100	
Mustafa Kemal'in çocukluk ve öğrenim hayatından hareketle onun kişilik özelliklerinin oluşumu hakkında çıkarımlar	1	1	0	100	
Gençlik döneminde Mustafa Kemal'in fikir hayatını etkileyen önemli kişileri ve olayları kavrar.	1	1	0	100	
Birinci Dünya Savaşı'nın sebeplerini ve savaşın başlamasına yol açan gelişmeleri kavrar.	1	1	0	100	
Birinci Dünya Savaşı'nda Osmanlı Devleti'nin durumu hakkında çıkarımlarda bulunur.	2	2	0	100	
Kuvâ-yı Milliye'nin oluşum sürecini ve sonrasında meydana gelen gelişmeleri kavrar.	2	2	0	100	
Mondros Ateşkes Antlaşması'nın imzalanması ve uygulanması karşısında Osmanlı yönetiminin, Mustafa Kemal'in ve	1	1	0	100	

Sözel (DİN)		S	D	Y	B%
Din K.ve A.B.					
Kader ve kaza inancını ayet ve hadislerle açıklar.	3	3	0	100	
İnsanın ilmi, iradesi, sorumluluğu ile kader arasında ilişki kurar.	2	2	0	100	
Toplumda kader ve kaza ile ilgili yaygın olan yanlış anlayışları sorgular.	2	2	0	100	
Kaza ve kader ile ilgili kavramları analiz eder.	1	1	0	100	
Hiz. Musa'nın (a.s.) hayatını ana hatlarıyla tanıtır.	1	1	0	100	
Ayet el-Kürsî'yi okur, anlamını söyler.	1	1	0	100	

Sözel (İNG)		S	D	Y	B%
İngilizce					
KAZANIM BELİRTİLMEMİŞ	10	8	2	80	

Sayısal (MAT)		S	D	Y	B%
Matematik					
Tam kare pozitif tam sayılarla bu sayıların karekökleri arasındaki ilişkiyi belirler.	1	0	1	0	
Tam kare olmayan kareköklü bir sayının hangi iki doğal sayı arasında olduğunu belirler.	2	2	0	100	
Kareköklü bir ifadeyi a kök b şeklinde yazar ve a kök b şeklindeki ifadede katsayıyı kök içine alır.	1	1	0	100	
Kareköklü bir ifade ile çarpıldığında, sonucu bir doğal sayı yapan çarpanlara örnek verir.	1	1	0	100	
Kareköklü ifadelerde toplama ve çıkarma işlemlerini yapar.	1	1	0	100	
Kareköklü ifadelerde çarpma ve bölme işlemlerini yapar.	1	0	0	0	
Tam sayıların, tam sayı kuvvetlerini hesaplar.	3	2	1	67	
Üstü ifadelerle ilgili temel kuralları anlar, birbirine denk ifadeler oluşturur.	1	0	1	0	
Sayıların ondalık gösterimlerini 10'un tam sayı kuvvetlerini kullanarak çözümler.	1	1	0	100	
Verilen bir sayıyı 10'un farklı tam sayı kuvvetlerini kullanarak ifade eder.	1	0	1	0	
Çok büyük ve çok küçük sayıları bilimsel gösterimle ifade eder ve karşılaştırır.	1	1	0	100	
Verilen pozitif tam sayıların pozitif tam sayı çarpanlarını bulur, pozitif tam sayıların pozitif tam sayı çarpanlarını üslü	1	0	1	0	
Verilen iki doğal sayının aralarında asal olup olmadığını belirler.	1	1	0	100	
İki doğal sayının en büyük ortak bölenini (EBOB) ve en küçük ortak katını (EKOK) hesaplar, ilgili problemleri çözer.	4	2	1	50	

Sayısal (FEN)		S	D	Y	B%
Fen					
İklim ve hava olayları arasındaki farkı açıklar.	2	2	0	100	
DNA'nın kendini nasıl eşlediğini ifade eder.	1	1	0	100	
Mevsimlerin oluşumuna yönelik tahminlerde bulunur.	5	5	0	100	
Akraba evliliklerinin genetik sonuçlarını tartışır.	1	1	0	100	
Tek karakter çaprazlamaları ile ilgili problemler çözerek sonuçları hakkında yorum yapar.	3	3	0	100	
Nükleotid, gen, DNA ve kromozom kavramlarını açıklayarak bu kavramlar arasında ilişki kurar.	2	1	1	50	
Canlıların yaşadıkları çevreye uyumlarını gözlem yaparak açıklar.	3	3	0	100	
Örneklere yol açarak modifikasyonu açıklar.	2	0	2	0	
Kalıtım ile ilgili kavramları tanımlar.	1	0	1	0	

SONUÇ BELGESİ	8. SINIF LGS 2.UYGULAMA
SAMSUN / ALAÇAM / ETYEMEZ ALPARSLAN GÜL ORTAOKULU	DERSLERE GÖRE ANALİZ

Öğrenci	Numara	Sınıf
CA BİR	23	8A

Ders	Soru	Doğru	Yanlış	Net	Başarı %	Sınıf Ort.	Kurum Ort.	Genel Ort.
Türkçe	20	16	3	15,00	75	▲ 8,36	▲ 8,36	▲ 10,27
Tarih	10	4	3	3,00	30	▲ 2,24	▲ 2,24	▼ 3,97
Din K.ve A.B.	10	9	1	8,67	87	▲ 5,15	▲ 5,15	▲ 6,16
İngilizce	10	7	3	6,00	60	▲ 3,18	▲ 3,18	▲ 4,12
Matematik	20	4	4	2,67	13	▼ 3,33	▼ 3,33	▼ 6,08
Fen	20	10	2	9,33	47	▲ 6,82	▲ 6,82	▲ 8,59
Toplam:	90	50	16	44,67	50	▲ 29,09	▲ 29,09	▲ 39,19

Soru No	12345678901234567890
Sözel (TÜR)	BBbCDCABbADCABC DAcD
Cevap Anh.	A BBCCDCABCADCABCBDADD
Sözel (TAR)	cDBbaD A
Cevap Anh.	A BDBABDAACD
Sözel (DİN)	dACBDBCDDA
Cevap Anh.	A CACBDBCDDA
Sözel (İNG)	aDADadBDBB
Cevap Anh.	A CDADCABDBB
Sayısal (MAT)	D bAbC d Bc
Cevap Anh.	A BCDDACDBACAACDBDBBCC
Sayısal (FEN)	d A BAa D CBCADD
Cevap Anh.	A DBABCABBBACADD CBCADD

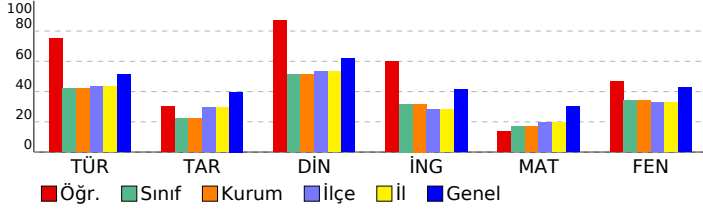

Sözel (TÜR)	S	D	Y	B%
Türkçe				
Bağlamdan yararlanarak bilmediği kelime ve kelime gruplarının anlamını tahmin eder.	2	2	0	100
Yazdıklarında yabancı dillerden alınmış, dilimize henüz yerleşmemiş kelimelerin Türkçelerini kullanır.	1	0	1	0
Okudukları ile ilgili çıkarımlarda bulunur.	2	2	0	100
Metnin içeriğini yorumlar.	1	1	0	100
Metninle ilgili soruları cevaplar.	3	3	0	100
Metnin ana fikrini/ana duygusunu belirler.	1	1	0	100
Yazılarında anlatım biçimlerini kullanır.	1	0	1	0
Okuduklarında kullanılan düşünceyi geliştirme yollarını belirler.	1	0	1	0
Metindeki yardımcı fikirleri belirler.	1	1	0	100
Metinler arasında karşılaştırma yapar.	2	2	0	100
Medya metinlerini analiz eder.	1	1	0	100
Filimsilerin cümledeki işlevlerini kavrar.	3	2	0	67
Yazdıklarını düzenler.	2	1	1	50
Sözel (TAR)				
Tarih				
Mustafa Kemal'in askerlik hayatı ile ilgili olayları ve olguları onun kişilik özellikleri ile ilişkilendirir.	1	0	1	0
Avrupa'daki gelişmelerin yansımaları bağlamında Osmanlı Devleti'nin yirminci yüzyılın başlarındaki siyasi ve sosyal	1	1	0	100
Mustafa Kemal'in çocukluk ve öğrenim hayatından hareketle onun kişilik özelliklerinin oluşumu hakkında çıkarımlar	1	1	0	100
Gençlik döneminde Mustafa Kemal'in fikir hayatını etkileyen önemli kişileri ve olayları kavrar.	1	0	1	0
Birinci Dünya Savaşı'nın sebeplerini ve savaşın başlamasına yol açan gelişmeleri kavrar.	1	0	1	0
Birinci Dünya Savaşı'nda Osmanlı Devleti'nin durumu hakkında çıkarımlarda bulunur.	2	1	0	50
Kuvâ-yı Milliye'nin oluşum sürecini ve sonrasında meydana gelen gelişmeleri kavrar.	2	1	0	50
Mondros Ateşkes Antlaşması'nın imzalanması ve uygulanması karşısında Osmanlı yönetiminin, Mustafa Kemal'in ve	1	0	0	0
Sözel (DİN)				
Din K.ve A.B.				
Kader ve kaza inancını ayet ve hadislerle açıklar.	3	2	1	67
İnsanın ilmi, iradesi, sorumluluğu ile kader arasında ilişki kurar.	2	2	0	100
Toplumda kader ve kaza ile ilgili yaygın olan yanlış anlayışları sorgular.	2	2	0	100
Kaza ve kader ile ilgili kavramları analiz eder.	1	1	0	100
Hiz. Musa'nın (a.s.) hayatını ana hatlarıyla tanıtır.	1	1	0	100
Ayet el-Kürsî'yi okur, anlamını söyler.	1	1	0	100
Sözel (İNG)				
İngilizce				
KAZANIM BELİRTİLMEMİŞ	10	7	3	70
Sayısal (MAT)				
Matematik				
Tam kare pozitif tam sayılarla bu sayıların karekökleri arasındaki ilişkiyi belirler.	1	0	0	0
Tam kare olmayan kareköklü bir sayının hangi iki doğal sayı arasında olduğunu belirler.	2	0	0	0
Kareköklü bir ifadeyi a kök b şeklinde yazar ve a kök b şeklindeki ifadede katsayıyı kök içine alır.	1	1	0	100
Kareköklü bir ifade ile çarpıldığında, sonucu bir doğal sayı yapan çarpanlara örnek verir.	1	0	0	0
Kareköklü ifadelerde toplama ve çıkarma işlemlerini yapar.	1	0	0	0
Kareköklü ifadelerde çarpma ve bölme işlemlerini yapar.	1	0	0	0
Tam sayıların, tam sayı kuvvetlerini hesaplar.	3	0	1	0
Üstü ifadelerle ilgili temel kuralları anlar, birbirine denk ifadeler oluşturur.	1	0	0	0
Sayıların ondalık gösterimlerini 10'un tam sayı kuvvetlerini kullanarak çözümler.	1	1	0	100
Verilen bir sayıyı 10'un farklı tam sayı kuvvetlerini kullanarak ifade eder.	1	0	1	0
Çok büyük ve çok küçük sayıları bilimsel gösterimle ifade eder ve karşılaştırır.	1	1	0	100
Verilen pozitif tam sayıların pozitif tam sayı çarpanlarını bulur, pozitif tam sayıların pozitif tam sayı çarpanlarını üslü	1	0	1	0
Verilen iki doğal sayının aralarında asal olup olmadığını belirler.	1	0	0	0
İki doğal sayının en büyük ortak bölenini (EBOB) ve en küçük ortak katını (EKOK) hesaplar, ilgili problemleri çözer.	4	1	1	25
Sayısal (FEN)				
Fen				
İklim ve hava olayları arasındaki farkı açıklar.	2	0	1	0
DNA'nın kendini nasıl eşlediğini ifade eder.	1	0	0	0
Mevsimlerin oluşumuna yönelik tahminlerde bulunur.	5	1	1	20
Akraba evliliklerinin genetik sonuçlarını tartışır.	1	1	0	100
Tek karakter çaprazlamaları ile ilgili problemler çözerek sonuçları hakkında yorum yapar.	3	2	0	67
Nükleotid, gen, DNA ve kromozom kavramlarını açıklayarak bu kavramlar arasında ilişki kurar.	2	1	0	50
Canlıların yaşadıkları çevreye uyumlarını gözlem yaparak açıklar.	3	3	0	100
Örneklere yola çıkarak modifikasyonu açıklar.	2	1	0	50
Kalıtım ile ilgili kavramları tanımlar.	1	1	0	100

SONUÇ BELGESİ

SAMSUN / ALAÇAM / ETYEMEZ ALPARSLAN GÜL ORTAOKULU

Öğrenci	Numara	Sınıf
EF AK	6	8A

Ders	Soru	Doğru	Yanlış	Net	Başarı %	Sınıf Ort.	Kurum Ort.	Genel Ort.
Türkçe	20	15	5	13,33	67	▲ 8,36	▲ 8,36	▲ 10,27
Tarih	10	4	6	2,00	20	▼ 2,24	▼ 2,24	▼ 3,97
Din K.ve A.B.	10	10	0	10,00	100	▲ 5,15	▲ 5,15	▲ 6,16
İngilizce	10	8	2	7,33	73	▲ 3,18	▲ 3,18	▲ 4,12
Matematik	20	14	5	12,33	62	▲ 3,33	▲ 3,33	▲ 6,08
Fen	20	16	4	14,67	73	▲ 6,82	▲ 6,82	▲ 8,59
Toplam:	90	67	22	59,67	66	▲ 29,09	▲ 29,09	▲ 39,19

Soru No	12345678901234567890
Sözel (TÜR)	c c b D B C B A C D A C B A C D b b B B
Cevap Anh.	B D D A D B C B A C D A C B A C D C C B B
Sözel (TAR)	D b c d b B b a D B
Cevap Anh.	B D C A A D B A B D B
Sözel (DİN)	A D D C B D B C A C
Cevap Anh.	B A D D C B D B C A C
Sözel (İNG)	B B D B A a D c D C
Cevap Anh.	B B B D A C D A D C
Sayısal (MAT)	C C B D D C A A a b B a C A D c C B
Cevap Anh.	B C C B B D D C A A C A B D C A D D C B
Sayısal (FEN)	D D A C B C b D A C A B a B A C B c B b
Cevap Anh.	B D D A C B C D D A C A B B B A C B A B D

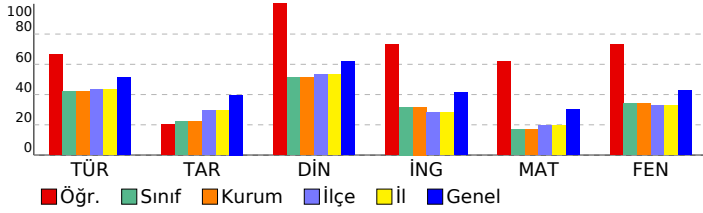

8. SINIF LGS 2.UYGULAMA

DERSLERE GÖRE ANALİZ

Sözel (TÜR)	S	D	Y	B%
Türkçe				
Bağlamdan yararlanarak bilmediği kelime ve kelime gruplarının anlamını tahmin eder.	2	2	0	100
Yazdıklarında yabancı dillerden alınmış, dilimize henüz yerleşmemiş kelimelerin Türkçelerini kullanır.	1	0	1	0
Okudukları ile ilgili çıkarımlarda bulunur.	2	1	1	50
Metnin içeriğini yorumlar.	1	1	0	100
Metninle ilgili soruları cevaplar.	3	3	0	100
Metnin ana fikrini/ana duygusunu belirler.	1	1	0	100
Yazılarında anlatım biçimlerini kullanır.	1	1	0	100
Okuduklarında kullanılan düşünceyi geliştirme yollarını belirler.	1	1	0	100
Metindeki yardımcı fikirleri belirler.	1	1	0	100
Metinler arasında karşılaştırma yapar.	2	2	0	100
Medya metinlerini analiz eder.	1	1	0	100
Filiimsilerin cümledeki işlevlerini kavrar.	3	2	1	67
Yazdıklarını düzenler.	2	0	2	0
Sözel (TAR)				
Tarih				
Mustafa Kemal'in askerlik hayatı ile ilgili olayları ve olguları onun kişilik özellikleri ile ilişkilendirir.	1	1	0	100
Avrupa'daki gelişmelerin yansımaları bağlamında Osmanlı Devleti'nin yirminci yüzyılın başlarındaki siyasi ve sosyal	1	1	0	100
Mustafa Kemal'in çocukluk ve öğrenim hayatından hareketle onun kişilik özelliklerinin oluşumu hakkında çıkarımlar	1	0	1	0
Gençlik döneminde Mustafa Kemal'in fikir hayatını etkileyen önemli kişileri ve olayları kavrar.	1	0	1	0
Birinci Dünya Savaşı'nın sebeplerini ve savaşın başlamasına yol açan gelişmeleri kavrar.	1	1	0	100
Birinci Dünya Savaşı'nda Osmanlı Devleti'nin durumu hakkında çıkarımlarda bulunur.	2	0	2	0
Kuvâ-yı Milliye'nin oluşum sürecini ve sonrasında meydana gelen gelişmeleri kavrar.	2	0	2	0
Mondros Ateşkes Antlaşması'nın imzalanması ve uygulanması karşısında Osmanlı yönetiminin, Mustafa Kemal'in ve	1	1	0	100
Sözel (DİN)				
Din K.ve A.B.				
Kader ve kaza inancını ayet ve hadislerle açıklar.	3	3	0	100
İnsanın ilmi, iradesi, sorumluluğu ile kader arasında ilişki kurar.	2	2	0	100
Toplumda kader ve kaza ile ilgili yaygın olan yanlış anlayışları sorgular.	2	2	0	100
Kaza ve kader ile ilgili kavramları analiz eder.	1	1	0	100
Hz. Musa'nın (a.s.) hayatını ana hatlarıyla tanıtır.	1	1	0	100
Ayet el-Kürsî'yi okur, anlamını söyler.	1	1	0	100
Sözel (İNG)				
İngilizce				
KAZANIM BELİRTİLMEMİŞ	10	8	2	80
Sayısal (MAT)				
Matematik				
Tam kare pozitif tam sayılarla bu sayıların karekökleri arasındaki ilişkiyi belirler.	1	1	0	100
Tam kare olmayan kareköklü bir sayının hangi iki doğal sayı arasında olduğunu belirler.	2	1	1	50
Kareköklü bir ifadenin a kök b şeklinde yazılır ve a kök b şeklindeki ifadede katsayıyı kök içine alır.	1	0	1	0
Kareköklü bir ifade ile çarpıldığında, sonucu bir doğal sayı yapan çarpanlara örnek verir.	1	1	0	100
Kareköklü ifadelerde toplama ve çıkarma işlemlerini yapar.	1	1	0	100
Kareköklü ifadelerde çarpma ve bölme işlemlerini yapar.	1	1	0	100
Tam sayıların, tam sayı kuvvetlerini hesaplar.	3	2	1	67
Üstü ifadelerle ilgili temel kuralları anlar, birbirine denk ifadeler oluşturur.	1	0	1	0
Sayıların ondalık gösterimlerini 10'un tam sayı kuvvetlerini kullanarak çözümler.	1	1	0	100
Verilen bir sayıyı 10'un farklı tam sayı kuvvetlerini kullanarak ifade eder.	1	1	0	100
Çok büyük ve çok küçük sayıları bilimsel gösterimle ifade eder ve karşılaştırır.	1	1	0	100
Verilen pozitif tam sayıların pozitif tam sayı çarpanlarını bulur, pozitif tam sayıların pozitif tam sayı çarpanlarını üslü	1	1	0	100
Verilen iki doğal sayının aralarında asal olup olmadığını belirler.	1	1	0	100
İki doğal sayının en büyük ortak bölenini (EBOB) ve en küçük ortak katını (EKOK) hesaplar, ilgili problemleri çözer.	4	3	0	75
Sayısal (FEN)				
Fen				
İklim ve hava olayları arasındaki farkı açıklar.	2	1	1	50
DNA'nın kendini nasıl eşlediğini ifade eder.	1	0	1	0
Mevsimlerin oluşumuna yönelik tahminlerde bulunur.	5	5	0	100
Akraba evliliklerinin genetik sonuçlarını tartışır.	1	1	0	100
Tek karakter çaprazlamaları ile ilgili problemler çözerek sonuçları hakkında yorum yapar.	3	3	0	100
Nükleotid, gen, DNA ve kromozom kavramlarını açıklayarak bu kavramlar arasında ilişki kurar.	2	1	1	50
Canlıların yaşadıkları çevreye uyumlarını gözlem yaparak açıklar.	3	3	0	100
Örneklere yol çıkarak modifikasyonu açıklar.	2	1	1	50
Kalıtım ile ilgili kavramları tanımlar.	1	1	0	100

SONUÇ BELGESİ

SAMSUN / ALAÇAM / ETYEMEZ ALPARSLAN GÜL ORTAOKULU		
Öğrenci	Numara	Sınıf
İR AY	7	8A

Ders	Soru	Doğru	Yanlış	Net	Başarı %	Sınıf Ort.	Kurum Ort.	Genel Ort.
Türkçe	20	10	9	7,00	35	▼ 8,36	▼ 8,36	▼ 10,27
Tarih	10	4	4	2,67	27	▲ 2,24	▲ 2,24	▼ 3,97
Din K.ve A.B.	10	3	7	0,67	7	▼ 5,15	▼ 5,15	▼ 6,16
İngilizce	10	8	2	7,33	73	▲ 3,18	▲ 3,18	▲ 4,12
Matematik	20	6	11	2,33	12	▼ 3,33	▼ 3,33	▼ 6,08
Fen	20	6	11	2,33	12	▼ 6,82	▼ 6,82	▼ 8,59
Toplam:	90	37	44	22,33	25	▼ 29,09	▼ 29,09	▼ 39,19

Soru No	12345678901234567890
Sözel (TÜR)	DacDBbBbCccaBdCbCb
Cevap Anh.	B DDADBCBACDACBACDCCBB
Sözel (TAR)	aCAbDacB
Cevap Anh.	B DCAADBABDB
Sözel (DİN)	cDadBacBAb
Cevap Anh.	B ADDCBBCAC
Sözel (İNG)	BcDBACDbDC
Cevap Anh.	B BBDBACDADC
Sayısal (MAT)	aCccDc CbcbAd adcDC
Cevap Anh.	B CCBBDCAACABDCADDCB
Sayısal (FEN)	DcA cdaD bAd BbacbaD
Cevap Anh.	B DDACBCDDACABBBACBABB

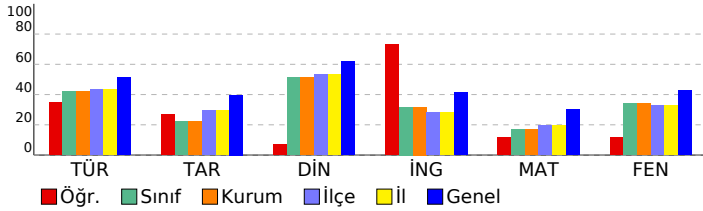

8. SINIF LGS 2.UYGULAMA

DERSLERE GÖRE ANALİZ

Sözel (TÜR)	S	D	Y	B%
Türkçe				
Bağlamdan yararlanarak bilmediği kelime ve kelime gruplarının anlamını tahmin eder.	2	1	0	50
Yazdıklarında yabancı dillerden alınmış, dilimize henüz yerleşmemiş kelimelerin Türkçelerini kullanır.	1	1	0	100
Okudukları ile ilgili çıkarımlarda bulunur.	2	0	2	0
Metnin içeriğini yorumlar.	1	1	0	100
Metnin ilgili sorularını cevaplar.	3	3	0	100
Metnin ana fikrini/ana duygusunu belirler.	1	0	1	0
Yazılarında anlatım biçimlerini kullanır.	1	0	1	0
Okuduklarında kullanılan düşünceyi geliştirme yollarını belirler.	1	0	1	0
Metindeki yardımcı fikirleri belirler.	1	0	1	0
Metinler arasında karşılaştırma yapar.	2	0	2	0
Medya metinlerini analiz eder.	1	1	0	100
Filiimsilerin cümledeki işlevlerini kavrar.	3	2	1	67
Yazdıklarını düzenler.	2	1	1	50
Sözel (TAR)				
Tarih				
Mustafa Kemal'in askerlik hayatı ile ilgili olayları ve olguları onun kişilik özellikleri ile ilişkilendirir.	1	0	0	0
Avrupa'daki gelişmelerin yansımaları bağlamında Osmanlı Devleti'nin yirminci yüzyılın başlarındaki siyasi ve sosyal	1	0	0	0
Mustafa Kemal'in çocukluk ve öğrenim hayatından hareketle onun kişilik özelliklerinin oluşumu hakkında çıkarımlar	1	1	0	100
Gençlik döneminde Mustafa Kemal'in fikir hayatını etkileyen önemli kişileri ve olayları kavrar.	1	0	1	0
Birinci Dünya Savaşı'nın sebeplerini ve savaşın başlamasına yol açan gelişmeleri kavrar.	1	0	1	0
Birinci Dünya Savaşı'nda Osmanlı Devleti'nin durumu hakkında çıkarımlarda bulunur.	2	1	1	50
Kuvâ-yı Milliye'nin oluşum sürecini ve sonrasında meydana gelen gelişmeleri kavrar.	2	2	0	100
Mondros Ateşkes Antlaşması'nın imzalanması ve uygulanması karşısında Osmanlı yönetiminin, Mustafa Kemal'in ve	1	0	1	0
Sözel (DİN)				
Din K.ve A.B.				
Kader ve kaza inancını ayet ve hadislerle açıklar.	3	1	2	33
İnsanın ilmi, iradesi, sorumluluğu ile kader arasında ilişki kurar.	2	0	2	0
Toplumda kader ve kaza ile ilgili yaygın olan yanlış anlayışları sorgular.	2	1	1	50
Kaza ve kader ile ilgili kavramları analiz eder.	1	0	1	0
Hiz. Musa'nın (a.s.) hayatını ana hatlarıyla tanıtır.	1	1	0	100
Ayet el-Kürsî'yi okur, anlamını söyler.	1	0	1	0
Sözel (İNG)				
İngilizce				
KAZANIM BELİRTİLMEMİŞ	10	8	2	80
Sayısal (MAT)				
Matematik				
Tam kare pozitif tam sayılarla bu sayıların karekökleri arasındaki ilişkiyi belirler.	1	0	0	0
Tam kare olmayan kareköklü bir sayının hangi iki doğal sayı arasında olduğunu belirler.	2	1	0	50
Kareköklü bir ifadenin a kök b şeklinde yazılır ve a kök b şeklindeki ifadede katsayıyı kök içine alır.	1	1	0	100
Kareköklü bir ifade ile çarpıldığında, sonucu bir doğal sayı yapan çarpanlara örnek verir.	1	0	1	0
Kareköklü ifadelerde toplama ve çıkarma işlemlerini yapar.	1	0	1	0
Kareköklü ifadelerde çarpma ve bölme işlemlerini yapar.	1	0	1	0
Tam sayıların, tam sayı kuvvetlerini hesaplar.	3	0	2	0
Üstü ifadelerle ilgili temel kuralları anlar, birbirine denk ifadeler oluşturur.	1	1	0	100
Sayıların ondalık gösterimlerini 10'un tam sayı kuvvetlerini kullanarak çözümler.	1	0	1	0
Verilen bir sayıyı 10'un farklı tam sayı kuvvetlerini kullanarak ifade eder.	1	0	1	0
Çok büyük ve çok küçük sayıları bilimsel gösterimle ifade eder ve karşılaştırır.	1	1	0	100
Verilen pozitif tam sayıların pozitif tam sayı çarpanlarını bulur, pozitif tam sayıların pozitif tam sayı çarpanlarını üslü	1	1	0	100
Verilen iki doğal sayının aralarında asal olup olmadığını belirler.	1	1	0	100
İki doğal sayının en büyük ortak bölenini (EBOB) ve en küçük ortak katını (EKOK) hesaplar, ilgili problemleri çözer.	4	1	3	25
Sayısal (FEN)				
Fen				
İklim ve hava olayları arasındaki farkı açıklar.	2	1	1	50
DNA'nın kendini nasıl eşlediğini ifade eder.	1	0	1	0
Mevsimlerin oluşumuna yönelik tahminlerde bulunur.	5	1	3	20
Akraba evliliklerinin genetik sonuçlarını tartışır.	1	0	1	0
Tek karakter çaprazlamaları ile ilgili problemler çözerek sonuçları hakkında yorum yapar.	3	1	1	33
Nükleotid, gen, DNA ve kromozom kavramlarını açıklayarak bu kavramlar arasında ilişki kurar.	2	0	1	0
Canlıların yaşadıkları çevreye uyumlarını gözlem yaparak açıklar.	3	2	1	67
Örneklere yol açarak modifikasyonu açıklar.	2	0	2	0
Kalıtım ile ilgili kavramları tanımlar.	1	1	0	100

SONUÇ BELGESİ	8. SINIF LGS 2.UYGULAMA
SAMSUN / ALAÇAM / ETYEMEZ ALPARSLAN GÜL ORTAOKULU	DERSLERE GÖRE ANALİZ

Öğrenci	Numara	Sınıf
ME E AYG	8	8A

Ders	Soru	Doğru	Yanlış	Net	Başarı %	Sınıf Ort.	Kurum Ort.	Genel Ort.
Türkçe	20	4	13	-0,33	-2	▼ 8,36	▼ 8,36	▼ 10,27
Tarih	10	1	8	-1,67	-17	▼ 2,24	▼ 2,24	▼ 3,97
Din K.ve A.B.	10	5	5	3,33	33	▼ 5,15	▼ 5,15	▼ 6,16
İngilizce	10	1	8	-1,67	-17	▼ 3,18	▼ 3,18	▼ 4,12
Matematik	20	6	13	1,67	8	▼ 3,33	▼ 3,33	▼ 6,08
Fen	20	6	11	2,33	12	▼ 6,82	▼ 6,82	▼ 8,59
Toplam:	90	23	58	3,67	4	▼ 29,09	▼ 29,09	▼ 39,19

Soru No	12345678901234567890
Sözel (TÜR)	DcA daabdbcbc c ACac
Cevap Anh.	B DDADBCBACDACBACDCCBB
Sözel (TAR)	Dbddcad cc
Cevap Anh.	B DCAADBABDB
Sözel (DİN)	dDcCbcaCbC
Cevap Anh.	B ADDCBBCAC
Sözel (İNG)	ddaBba ccd
Cevap Anh.	B BBDBACDADC
Sayısal (MAT)	dbBaDBadcd d aacbDCB
Cevap Anh.	B CCBBDDBCAACABDCADDDB
Sayısal (FEN)	DD dca DddcaabAd dBc
Cevap Anh.	B DDACBCDDACABBBACBABB

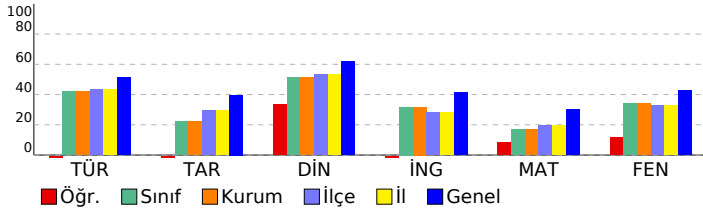

Sözel (TÜR)	S	D	Y	B%
Türkçe				
Bağlamdan yararlanarak bilmediği kelime ve kelime gruplarının anlamını tahmin eder.	2	0	2	0
Yazdıklarında yabancı dillerden alınmış, dilimize henüz yerleşmemiş kelimelerin Türkçelerini kullanır.	1	1	0	100
Okudukları ile ilgili çıkarımlarda bulunur.	2	0	2	0
Metnin içeriğini yorumlar.	1	0	0	0
Metnin ilgili sorularını cevaplar.	3	1	2	33
Metnin ana fikrini/ana duygusunu belirler.	1	0	0	0
Yazılarında anlatım biçimlerini kullanır.	1	0	1	0
Okuduklarında kullanılan düşünceyi geliştirme yollarını belirler.	1	0	1	0
Metindeki yardımcı fikirleri belirler.	1	0	1	0
Metinler arasında karşılaştırma yapar.	2	0	2	0
Medya metinlerini analiz eder.	1	0	1	0
Filiimsilerin cümledeki işlevlerini kavrar.	3	1	1	33
Yazdıklarını düzenler.	2	1	1	50
Sözel (TAR)				
Tarih				
Mustafa Kemal'in askerlik hayatı ile ilgili olayları ve olguları onun kişilik özellikleri ile ilişkilendirir.	1	0	1	0
Avrupa'daki gelişmelerin yansımaları bağlamında Osmanlı Devleti'nin yirminci yüzyılın başlarındaki siyasi ve sosyal	1	0	1	0
Mustafa Kemal'in çocukluk ve öğrenim hayatından hareketle onun kişilik özelliklerinin oluşumu hakkında çıkarımlar	1	0	0	0
Gençlik döneminde Mustafa Kemal'in fikir hayatını etkileyen önemli kişileri ve olayları kavrar.	1	0	1	0
Birinci Dünya Savaşı'nın sebeplerini ve savaşın başlamasına yol açan gelişmeleri kavrar.	1	0	1	0
Birinci Dünya Savaşı'nda Osmanlı Devleti'nin durumu hakkında çıkarımlarda bulunur.	2	0	2	0
Kuvâ-yı Milliye'nin oluşum sürecini ve sonrasında meydana gelen gelişmeleri kavrar.	2	0	2	0
Mondros Ateşkes Antlaşması'nın imzalanması ve uygulanması karşısında Osmanlı yönetiminin, Mustafa Kemal'in ve	1	1	0	100
Sözel (DİN)				
Din K.ve A.B.				
Kader ve kaza inancını ayet ve hadislerle açıklar.	3	2	1	67
İnsanın ilmi, iradesi, sorumluluğu ile kader arasında ilişki kurar.	2	0	2	0
Toplumda kader ve kaza ile ilgili yaygın olan yanlış anlayışları sorgular.	2	1	1	50
Kaza ve kader ile ilgili kavramları analiz eder.	1	1	0	100
Hz. Musa'nın (a.s.) hayatını ana hatlarıyla tanıtır.	1	1	0	100
Ayet el-Kürsî'yi okur, anlamını söyler.	1	0	1	0
Sözel (İNG)				
İngilizce				
KAZANIM BELİRTİLMEMİŞ	10	1	8	10
Sayısal (MAT)				
Matematik				
Tam kare pozitif tam sayılarla bu sayıların karekökleri arasındaki ilişkiyi belirler.	1	1	0	100
Tam kare olmayan kareköklü bir sayının hangi iki doğal sayı arasında olduğunu belirler.	2	1	1	50
Kareköklü bir ifadeyi a kök b şeklinde yazar ve a kök b şeklindeki ifadede katsayıyı kök içine alır.	1	1	0	100
Kareköklü bir ifade ile çarpıldığında, sonucu bir doğal sayı yapan çarpanlara örnek verir.	1	0	1	0
Kareköklü ifadelerde toplama ve çıkarma işlemlerini yapar.	1	0	1	0
Kareköklü ifadelerde çarpma ve bölme işlemlerini yapar.	1	0	1	0
Tam sayıların, tam sayı kuvvetlerini hesaplar.	3	0	2	0
Üstü ifadelerle ilgili temel kuralları anlar, birbirine denk ifadeler oluşturur.	1	0	1	0
Sayıların ondalık gösterimlerini 10'un tam sayı kuvvetlerini kullanarak çözümler.	1	0	1	0
Verilen bir sayıyı 10'un farklı tam sayı kuvvetlerini kullanarak ifade eder.	1	0	1	0
Çok büyük ve çok küçük sayıları bilimsel gösterimle ifade eder ve karşılaştırır.	1	0	1	0
Verilen pozitif tam sayıların pozitif tam sayı çarpanlarını bulur, pozitif tam sayıların pozitif tam sayı çarpanlarını üslü	1	1	0	100
Verilen iki doğal sayının aralarında asal olup olmadığını belirler.	1	1	0	100
İki doğal sayının en büyük ortak bölenini (EBOB) ve en küçük ortak katını (EKOK) hesaplar, ilgili problemleri çözer.	4	1	3	25
Sayısal (FEN)				
Fen				
İklim ve hava olayları arasındaki farkı açıklar.	2	1	1	50
DNA'nın kendini nasıl eşlediğini ifade eder.	1	0	1	0
Mevsimlerin oluşumuna yönelik tahminlerde bulunur.	5	0	3	0
Akraba evliliklerinin genetik sonuçlarını tartışır.	1	1	0	100
Tek karakter çaprazlamaları ile ilgili problemler çözerek sonuçları hakkında yorum yapar.	3	1	2	33
Nükleotid, gen, DNA ve kromozom kavramlarını açıklayarak bu kavramlar arasında ilişki kurar.	2	1	1	50
Canlıların yaşadıkları çevreye uyumlarını gözlem yaparak açıklar.	3	1	2	33
Örneklerden yola çıkarak modifikasyonu açıklar.	2	0	1	0
Kalıtım ile ilgili kavramları tanımlar.	1	1	0	100

SONUÇ BELGESİ

SAMSUN / ALAÇAM / ETYEMEZ ALPARSLAN GÜL ORTAOKULU		
Öğrenci	Numara	Sınıf
Nİ ER	9	8A

Ders	Soru	Doğru	Yanlış	Net	Başarı %	Sınıf Ort.	Kurum Ort.	Genel Ort.
Türkçe	20	8	10	4,67	23	▼ 8,36	▼ 8,36	▼ 10,27
Tarih	10	2	3	1,00	10	▼ 2,24	▼ 2,24	▼ 3,97
Din K.ve A.B.	10	8	2	7,33	73	▲ 5,15	▲ 5,15	▲ 6,16
İngilizce	10	5	3	4,00	40	▲ 3,18	▲ 3,18	▼ 4,12
Matematik	20	1	8	-1,67	-8	▼ 3,33	▼ 3,33	▼ 6,08
Fen	20	8	8	5,33	27	▼ 6,82	▼ 6,82	▼ 8,59
Toplam:	90	32	34	20,67	23	▼ 29,09	▼ 29,09	▼ 39,19

Soru No	12345678901234567890
Sözel (TÜR)	bcbDBbBdCb dAc dbBB
Cevap Anh.	B DDADBCBACDACCBB
Sözel (TAR)	Dbdc B
Cevap Anh.	B DCAADBABDB
Sözel (DİN)	AcDCBaBCAC
Cevap Anh.	B ADDCBBCAC
Sözel (İNG)	DdAcCbDc
Cevap Anh.	B BBDBACDADC
Sayısal (MAT)	b abca Abc a
Cevap Anh.	B CCBBDBCAACABDCADDCB
Sayısal (FEN)	DDAbB DcCA c dacbaD
Cevap Anh.	B DDACBCDDACABBBACBABB

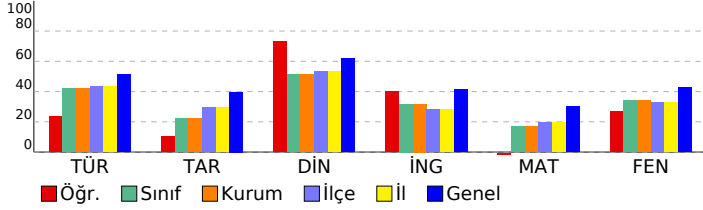

8. SINIF LGS 2.UYGULAMA

DERSLERE GÖRE ANALİZ				
Sözel (TÜR)				
Türkçe	S	D	Y	B%
Bağlamdan yararlanarak bilmediği kelime ve kelime gruplarının anlamını tahmin eder.	2	2	0	100
Yazdıklarında yabancı dillerden alınmış, dilimize henüz yerleşmemiş kelimelerin Türkçelerini kullanır.	1	0	1	0
Okudukları ile ilgili çıkarımlarda bulunur.	2	0	2	0
Metnin içeriğini yorumlar.	1	0	0	0
Metnin ilgili sorularını cevaplar.	3	2	1	67
Metnin ana fikrini/ana duygusunu belirler.	1	1	0	100
Yazılarında anlatım biçimlerini kullanır.	1	0	1	0
Okuduklarında kullanılan düşünceyi geliştirme yollarını belirler.	1	0	1	0
Metindeki yardımcı fikirleri belirler.	1	0	0	0
Metinler arasında karşılaştırma yapar.	2	0	2	0
Medya metinlerini analiz eder.	1	1	0	100
Filiillerin cümledeki işlevlerini kavrar.	3	2	1	67
Yazdıklarını düzenler.	2	0	2	0

Sözel (TAR)				
Tarih	S	D	Y	B%
Mustafa Kemal'in askerlik hayatı ile ilgili olayları ve olguları onun kişilik özellikleri ile ilişkilendirir.	1	0	0	0
Avrupa'daki gelişmelerin yansımaları bağlamında Osmanlı Devleti'nin yirminci yüzyılın başlarındaki siyasi ve sosyal	1	0	0	0
Mustafa Kemal'in çocukluk ve öğrenim hayatından hareketle onun kişilik özelliklerinin oluşumu hakkında çıkarımlar	1	0	0	0
Gençlik döneminde Mustafa Kemal'in fikir hayatını etkileyen önemli kişileri ve olayları kavrar.	1	0	0	0
Birinci Dünya Savaşı'nın sebeplerini ve savaşın başlamasına yol açan gelişmeleri kavrar.	1	1	0	100
Birinci Dünya Savaşı'nda Osmanlı Devleti'nin durumu hakkında çıkarımlarda bulunur.	2	0	1	0
Kuvâ-yı Milliye'nin oluşum sürecini ve sonrasında meydana gelen gelişmeleri kavrar.	2	0	2	0
Mondros Ateşkes Antlaşması'nın imzalanması ve uygulanması karşısında Osmanlı yönetiminin, Mustafa Kemal'in ve	1	1	0	100

Sözel (DİN)				
Din K.ve A.B.	S	D	Y	B%
Kader ve kaza inancını ayet ve hadislerle açıklar.	3	3	0	100
İnsanın ilmi, iradesi, sorumluluğu ile kader arasında ilişki kurar.	2	1	1	50
Toplumda kader ve kaza ile ilgili yaygın olan yanlış anlayışları sorgular.	2	2	0	100
Kaza ve kader ile ilgili kavramları analiz eder.	1	0	1	100
Hz. Musa'nın (a.s.) hayatını ana hatlarıyla tanıtır.	1	0	1	0
Ayet el-Kürsî'yi okur, anlamını söyler.	1	1	0	100

Sözel (İNG)				
İngilizce	S	D	Y	B%
KAZANIM BELİRTİLMEMİŞ	10	5	3	50

Sayısal (MAT)				
Matematik	S	D	Y	B%
Tam kare pozitif tam sayılarla bu sayıların karekökleri arasındaki ilişkiyi belirler.	1	0	0	0
Tam kare olmayan kareköklü bir sayının hangi iki doğal sayı arasında olduğunu belirler.	2	0	1	0
Kareköklü bir ifadeyi a kök b şeklinde yazar ve a kök b şeklindeki ifadede katsayıyı kök içine alır.	1	0	0	0
Kareköklü bir ifade ile çarpıldığında, sonucu bir doğal sayı yapan çarpanlara örnek verir.	1	0	0	0
Kareköklü ifadelerde toplama ve çıkarma işlemlerini yapar.	1	0	0	0
Kareköklü ifadelerde çarpma ve bölme işlemlerini yapar.	1	0	0	0
Tam sayıların, tam sayı kuvvetlerini hesaplar.	3	0	2	0
Üstü ifadelerle ilgili temel kuralları anlar, birbirine denk ifadeler oluşturur.	1	0	1	0
Sayıların ondalık gösterimlerini 10'un tam sayı kuvvetlerini kullanarak çözümler.	1	1	0	100
Verilen bir sayıyı 10'un farklı tam sayı kuvvetlerini kullanarak ifade eder.	1	0	0	0
Çok büyük ve çok küçük sayıları bilimsel gösterimle ifade eder ve karşılaştırır.	1	0	0	0
Verilen pozitif tam sayıların pozitif tam sayı çarpanlarını bulur, pozitif tam sayıların pozitif tam sayı çarpanlarını üslü	1	0	1	0
Verilen iki doğal sayının aralarında asal olup olmadığını belirler.	1	0	1	0
İki doğal sayının en büyük ortak bölenini (EBOB) ve en küçük ortak katını (EKOK) hesaplar, ilgili problemleri çözer.	4	0	2	0

Sayısal (FEN)				
Fen	S	D	Y	B%
İklim ve hava olayları arasındaki farkı açıklar.	2	1	1	50
DNA'nın kendini nasıl eşlediğini ifade eder.	1	0	1	0
Mevsimlerin oluşumuna yönelik tahminlerde bulunur.	5	2	3	40
Akraba evliliklerinin genetik sonuçlarını tartışır.	1	0	1	0
Tek karakter çaprazlamaları ile ilgili problemler çözerek sonuçları hakkında yorum yapar.	3	0	1	0
Nükleotid, gen, DNA ve kromozom kavramlarını açıklayarak bu kavramlar arasında ilişki kurar.	2	1	1	50
Canlıların yaşadıkları çevreye uyumlarını gözlem yaparak açıklar.	3	2	0	67
Örneklere yol açarak modifikasyonu açıklar.	2	1	0	50
Kalıtım ile ilgili kavramları tanımlar.	1	1	0	100

SONUÇ BELGESİ

SAMSUN / ALAÇAM / ETYEMEZ ALPARSLAN GÜL ORTAOKULU

Öğrenci	Numara	Sınıf
RA O KO	11	8A

Ders	Soru	Doğru	Yanlış	Net	Başarı %	Sınıf Ort.	Kurum Ort.	Genel Ort.
Türkçe	20	8	10	4,67	23	▼ 8,36	▼ 8,36	▼ 10,27
Tarih	10	7	3	6,00	60	▲ 2,24	▲ 2,24	▲ 3,97
Din K.ve A.B.	10	6	4	4,67	47	▼ 5,15	▼ 5,15	▼ 6,16
İngilizce	10	4	4	2,67	27	▼ 3,18	▼ 3,18	▼ 4,12
Matematik	20	2	14	-2,67	-13	▼ 3,33	▼ 3,33	▼ 6,08
Fen	20	10	8	7,33	37	▲ 6,82	▲ 6,82	▼ 8,59
Toplam:	90	37	43	22,67	25	▼ 29,09	▼ 29,09	▼ 39,19

Soru No	12345678901234567890
Sözel (TÜR)	BabCbC dbDCABbcdbd
Cevap Anh.	A BBCCDCABCADCABCBDADD
Sözel (TAR)	BDaABDDaCa
Cevap Anh.	A BDBABDAACD
Sözel (DİN)	aACBDaCbDd
Cevap Anh.	A CACBDBCDDA
Sözel (İNG)	CDbb ddDB
Cevap Anh.	A CDADCABDBB
Sayısal (MAT)	bbcAa adabbdadcb d
Cevap Anh.	A BCDDACDBACAACDBDBBCC
Sayısal (FEN)	DdABdb dBAabcd BCabd
Cevap Anh.	A DBABCABBBACADDCBCADD

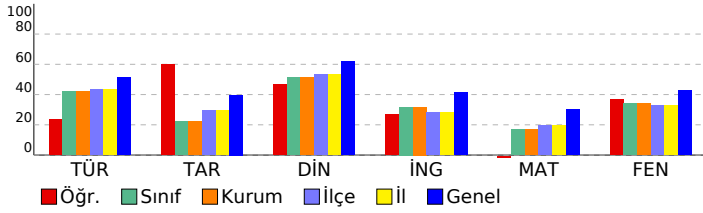

8. SINIF LGS 2.UYGULAMA

DERSLERE GÖRE ANALİZ

Sözel (TÜR)	S	D	Y	B%
Türkçe				
Bağlamdan yararlanarak bilmediği kelime ve kelime gruplarının anlamını tahmin eder.	2	1	1	50
Yazdıklarında yabancı dillerden alınmış, dilimize henüz yerleşmemiş kelimelerin Türkçelerini kullanır.	1	0	1	0
Okudukları ile ilgili çıkarımlarda bulunur.	2	1	1	50
Metnin içeriğini yorumlar.	1	0	1	0
Metninle ilgili soruları cevaplar.	3	2	0	67
Metnin ana fikrini/ana duygusunu belirler.	1	0	0	0
Yazılarında anlatım biçimlerini kullanır.	1	0	1	0
Okuduklarında kullanılan düşünceyi geliştirme yollarını belirler.	1	0	1	0
Metindeki yardımcı fikirleri belirler.	1	0	1	0
Metinler arasında karşılaştırma yapar.	2	2	0	100
Medya metinlerini analiz eder.	1	1	0	100
Filiilsilerin cümledeki işlevlerini kavrar.	3	0	3	0
Yazdıklarını düzenler.	2	1	1	50
Sözel (TAR)				
Tarih				
Mustafa Kemal'in askerlik hayatı ile ilgili olayları ve olguları onun kişilik özellikleri ile ilişkilendirir.	1	1	0	100
Avrupa'daki gelişmelerin yansımaları bağlamında Osmanlı Devleti'nin yirminci yüzyılın başlarındaki siyasi ve sosyal	1	1	0	100
Mustafa Kemal'in çocukluk ve öğrenim hayatından hareketle onun kişilik özelliklerinin oluşumu hakkında çıkarımlar	1	0	1	0
Gençlik döneminde Mustafa Kemal'in fikir hayatını etkileyen önemli kişileri ve olayları kavrar.	1	1	0	100
Birinci Dünya Savaşı'nın sebeplerini ve savaşın başlamasına yol açan gelişmeleri kavrar.	1	1	0	100
Birinci Dünya Savaşı'nda Osmanlı Devleti'nin durumu hakkında çıkarımlarda bulunur.	2	1	1	50
Kuvâ-yı Milliye'nin oluşum sürecini ve sonrasında meydana gelen gelişmeleri kavrar.	2	2	0	100
Mondros Ateşkes Antlaşması'nın imzalanması ve uygulanması karşısında Osmanlı yönetiminin, Mustafa Kemal'in ve	1	0	1	0
Sözel (DİN)				
Din K.ve A.B.				
Kader ve kaza inancını ayet ve hadislerle açıklar.	3	2	1	67
İnsanın ilmi, iradesi, sorumluluğu ile kader arasında ilişki kurar.	2	2	0	100
Toplumda kader ve kaza ile ilgili yaygın olan yanlış anlayışları sorgular.	2	0	2	0
Kaza ve kader ile ilgili kavramları analiz eder.	1	1	0	100
Hz. Musa'nın (a.s.) hayatını ana hatlarıyla tanıtır.	1	1	0	100
Ayet el-Kürsî'yi okur, anlamını söyler.	1	0	1	0
Sözel (İNG)				
İngilizce				
KAZANIM BELİRTİLMEMİŞ	10	4	4	40
Sayısal (MAT)				
Matematik				
Tam kare pozitif tam sayılarla bu sayıların karekökleri arasındaki ilişkiyi belirler.	1	0	0	0
Tam kare olmayan kareköklü bir sayının hangi iki doğal sayı arasında olduğunu belirler.	2	0	1	0
Kareköklü bir ifadeyi a kök b şeklinde yazar ve a kök b şeklindeki ifadede katsayıyı kök içine alır.	1	0	1	0
Kareköklü bir ifade ile çarpıldığında, sonucu bir doğal sayı yapan çarpanlara örnek verir.	1	0	1	0
Kareköklü ifadelerde toplama ve çıkarma işlemlerini yapar.	1	1	0	100
Kareköklü ifadelerde çarpma ve bölme işlemlerini yapar.	1	0	1	0
Tam sayıların, tam sayı kuvvetlerini hesaplar.	3	0	3	0
Üstü ifadelerle ilgili temel kuralları anlar, birbirine denk ifadeler oluşturur.	1	0	1	0
Sayıların ondalık gösterimlerini 10'un tam sayı kuvvetlerini kullanarak çözümler.	1	0	1	0
Verilen bir sayıyı 10'un farklı tam sayı kuvvetlerini kullanarak ifade eder.	1	0	1	0
Çok büyük ve çok küçük sayıları bilimsel gösterimle ifade eder ve karşılaştırır.	1	0	1	0
Verilen pozitif tam sayıların pozitif tam sayı çarpanlarını bulur, pozitif tam sayıların pozitif tam sayı çarpanlarını üslü	1	0	1	0
Verilen iki doğal sayının aralarında asal olup olmadığını belirler.	1	0	1	0
İki doğal sayının en büyük ortak bölenini (EBOB) ve en küçük ortak katını (EKOK) hesaplar, ilgili problemleri çözer.	4	1	1	25
Sayısal (FEN)				
Fen				
İklim ve hava olayları arasındaki farkı açıklar.	2	1	1	50
DNA'nın kendini nasıl eşlediğini ifade eder.	1	1	0	100
Mevsimlerin oluşumuna yönelik tahminlerde bulunur.	5	2	3	40
Akraba evliliklerinin genetik sonuçlarını tartışır.	1	0	1	0
Tek karakter çaprazlamaları ile ilgili problemler çözerek sonuçları hakkında yorum yapar.	3	1	0	33
Nükleotid, gen, DNA ve kromozom kavramlarını açıklayarak bu kavramlar arasında ilişki kurar.	2	0	2	0
Canlıların yaşadıkları çevreye uyumlarını gözlem yaparak açıklar.	3	2	1	67
Örneklere yola çıkarak modifikasyonu açıklar.	2	2	0	100
Kalıtım ile ilgili kavramları tanımlar.	1	1	0	100

SONUÇ BELGESİ

SAMSUN / ALAÇAM / ETYEMEZ ALPARSLAN GÜL ORTAOKULU

Öğrenci	Numara	Sınıf
SAYI YI	12	8A

Ders	Soru	Doğru	Yanlış	Net	Başarı %	Sınıf Ort.	Kurum Ort.	Genel Ort.
Türkçe	20	8	10	4,67	23	▼ 8,36	▼ 8,36	▼ 10,27
Tarih	10	1	8	-1,67	-17	▼ 2,24	▼ 2,24	▼ 3,97
Din K.ve A.B.	10	2	8	-0,67	-7	▼ 5,15	▼ 5,15	▼ 6,16
İngilizce	10	1	7	-1,33	-13	▼ 3,18	▼ 3,18	▼ 4,12
Matematik	20	3	8	0,33	2	▼ 3,33	▼ 3,33	▼ 6,08
Fen	20	4	15	-1,00	-5	▼ 6,82	▼ 6,82	▼ 8,59
Toplam:	90	19	56	0,33	0	▼ 29,09	▼ 29,09	▼ 39,19

Soru No	12345678901234567890
Sözel (TÜR)	BcbCDacBC a bcCdbADc
Cevap Anh.	A BBCCDCABCADCABCBDADD
Sözel (TAR)	aDcbcbdda
Cevap Anh.	A BDBABDAACD
Sözel (DİN)	CAbacadbcd
Cevap Anh.	A CACBDBCDDA
Sözel (İNG)	Cbcadb d c
Cevap Anh.	A CDADCABDBB
Sayısal (MAT)	cCDc aacdd a C
Cevap Anh.	A BCDDACDBACAACDBDBBCC
Sayısal (FEN)	bdCBbAbacbbcD adbdbc
Cevap Anh.	A DBABCABBBACADDCCBADD

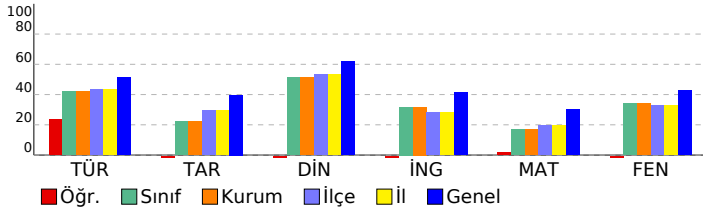

8. SINIF LGS 2.UYGULAMA

DERSLERE GÖRE ANALİZ

Sözel (TÜR)	S	D	Y	B%
Türkçe				
Bağlamdan yararlanarak bilmediği kelime ve kelime gruplarının anlamını tahmin eder.	2	1	1	50
Yazdıklarında yabancı dillerden alınmış, dilimize henüz yerleşmemiş kelimelerin Türkçelerini kullanır.	1	0	1	0
Okudukları ile ilgili çıkarımlarda bulunur.	2	2	0	100
Metnin içeriğini yorumlar.	1	1	0	100
Metnin ilgili sorularını cevaplar.	3	1	1	33
Metnin ana fikrini/ana duygusunu belirler.	1	0	1	0
Yazılarında anlatım biçimlerini kullanır.	1	1	0	100
Okuduklarında kullanılan düşünceyi geliştirme yollarını belirler.	1	1	0	100
Metindeki yardımcı fikirleri belirler.	1	0	0	0
Metinler arasında karşılaştırma yapar.	2	0	2	0
Medya metinlerini analiz eder.	1	0	1	0
Filiillerin cümledeki işlevlerini kavrar.	3	1	2	33
Yazdıklarını düzenler.	2	1	1	50
Sözel (TAR)				
Tarih				
Mustafa Kemal'in askerlik hayatı ile ilgili olayları ve olguları onun kişilik özellikleri ile ilişkilendirir.	1	0	1	0
Avrupa'daki gelişmelerin yansımaları bağlamında Osmanlı Devleti'nin yirminci yüzyılın başlarındaki siyasi ve sosyal	1	1	0	100
Mustafa Kemal'in çocukluk ve öğrenim hayatından hareketle onun kişilik özelliklerinin oluşumu hakkında çıkarımlar	1	0	1	0
Gençlik döneminde Mustafa Kemal'in fikir hayatını etkileyen önemli kişileri ve olayları kavrar.	1	0	1	0
Birinci Dünya Savaşı'nın sebeplerini ve savaşın başlamasına yol açan gelişmeleri kavrar.	1	0	1	0
Birinci Dünya Savaşı'nda Osmanlı Devleti'nin durumu hakkında çıkarımlarda bulunur.	2	0	2	0
Kuvâ-yı Milliye'nin oluşum sürecini ve sonrasında meydana gelen gelişmeleri kavrar.	2	0	2	0
Mondros Ateşkes Antlaşması'nın imzalanması ve uygulanması karşısında Osmanlı yönetiminin, Mustafa Kemal'in ve	1	0	0	0
Sözel (DİN)				
Din K.ve A.B.				
Kader ve kaza inancını ayet ve hadislerle açıklar.	3	2	1	67
İnsanın ilmi, iradesi, sorumluluğu ile kader arasında ilişki kurar.	2	0	2	0
Toplumda kader ve kaza ile ilgili yaygın olan yanlış anlayışları sorgular.	2	0	2	0
Kaza ve kader ile ilgili kavramları analiz eder.	1	0	1	0
Hz. Musa'nın (a.s.) hayatını ana hatlarıyla tanıtır.	1	0	1	0
Ayet el-Kürsî'yi okur, anlamını söyler.	1	0	1	0
Sözel (İNG)				
İngilizce				
KAZANIM BELİRTİLMEMİŞ	10	1	7	10
Sayısal (MAT)				
Matematik				
Tam kare pozitif tam sayılarla bu sayıların karekökleri arasındaki ilişkiyi belirler.	1	0	1	0
Tam kare olmayan kareköklü bir sayının hangi iki doğal sayı arasında olduğunu belirler.	2	1	1	50
Kareköklü bir ifadeyi a kök b şeklinde yazar ve a kök b şeklindeki ifadede katsayıyı kök içine alır.	1	1	0	100
Kareköklü bir ifade ile çarpıldığında, sonucu bir doğal sayı yapan çarpanlara örnek verir.	1	0	1	0
Kareköklü ifadelerde toplama ve çıkarma işlemlerini yapar.	1	0	0	0
Kareköklü ifadelerde çarpma ve bölme işlemlerini yapar.	1	0	0	0
Tam sayıların, tam sayı kuvvetlerini hesaplar.	3	0	3	0
Üstü ifadelerle ilgili temel kuralları anlar, birbirine denk ifadeler oluşturur.	1	0	1	0
Sayıların ondalık gösterimlerini 10'un tam sayı kuvvetlerini kullanarak çözümler.	1	0	1	0
Verilen bir sayıyı 10'un farklı tam sayı kuvvetlerini kullanarak ifade eder.	1	0	0	0
Çok büyük ve çok küçük sayıları bilimsel gösterimle ifade eder ve karşılaştırır.	1	0	0	0
Verilen pozitif tam sayıların pozitif tam sayı çarpanlarını bulur, pozitif tam sayıların pozitif tam sayı çarpanlarını üslü	1	0	0	0
Verilen iki doğal sayının aralarında asal olup olmadığını belirler.	1	0	0	0
İki doğal sayının en büyük ortak bölenini (EBOB) ve en küçük ortak katını (EKOK) hesaplar, ilgili problemleri çözer.	4	1	0	25
Sayısal (FEN)				
Fen				
İklim ve hava olayları arasındaki farkı açıklar.	2	0	2	0
DNA'nın kendini nasıl eşlediğini ifade eder.	1	0	1	0
Mevsimlerin oluşumuna yönelik tahminlerde bulunur.	5	1	4	20
Akraba evliliklerinin genetik sonuçlarını tartışır.	1	1	0	100
Tek karakter çaprazlamaları ile ilgili problemler çözerek sonuçları hakkında yorum yapar.	3	1	2	33
Nükleotid, gen, DNA ve kromozom kavramlarını açıklayarak bu kavramlar arasında ilişki kurar.	2	0	2	0
Canlıların yaşadıkları çevreye uyumlarını gözlem yaparak açıklar.	3	1	2	33
Örneklerden yola çıkarak modifikasyonu açıklar.	2	0	1	0
Kalıtım ile ilgili kavramları tanımlar.	1	0	1	0